



โรงพยาบาลจุฬารัตน์
CHULABHORN HOSPITAL

วารสารสถิติทะเบียนมะเร็ง
โรงพยาบาลจุฬารัตน์
ปี พ.ศ. 2564

Chulabhorn Hospital
Based Cancer Registry
2021





รายชื่อผู้จัดทำ

ที่ปรึกษา

ศาสตราจารย์ นายแพทย์นิธิ มหานนท์
ผู้อำนวยการโรงพยาบาลจุฬาภรณ์

บรรณาธิการ

แพทย์หญิงจอมธนา ศิริไพบูลย์

ผู้อำนวยการศูนย์การแพทย์มะเร็งวิทยาจุฬาภรณ์ โรงพยาบาลจุฬาภรณ์

ผู้ช่วยศาสตราจารย์แพทย์หญิงนันทกานต์ อภิวิโรตมภ์

ที่ปรึกษาคณะกรรมการ Tumor Board

แพทย์หญิงกัญญาณีย์ แลบัว

ประธานคณะกรรมการ Tumor Board

นางสาวกชพร เอี่ยมสกุล

หัวหน้าพยาบาลหน่วยวางแผนการรักษา

คณะทำงาน

นางสาววิภาวี อินนุช เจ้าหน้าที่ทะเบียนมะเร็ง

นางสาวรัตเกล้า งามเหลือ เจ้าหน้าที่ทะเบียนมะเร็ง

นายนพดล หลีน้อย เจ้าหน้าที่บริหารงานทั่วไป

นางสาวจารุวรรณ สุขเจริญ เจ้าหน้าที่บริหารงานทั่วไป

นางสาวกัลยากร ไล้ฮวด พยาบาลวิชาชีพ

ทีมแพทย์โรงพยาบาลจุฬาภรณ์

คำปรารภ

โรงพยาบาลจุฬารักษ์ เป็นหน่วยงานที่ดูแลรักษาผู้ป่วยมะเร็งทุกประเภท โดยมีเป้าหมายสำคัญในการพัฒนาการดูแลผู้ป่วย รวมไปถึงการวิจัยด้านโรคมะเร็งที่มีคุณภาพ และมีมาตรฐานระดับสากล เนื่องด้วย ปัญหาโรคมะเร็งเป็นปัญหาที่สำคัญ และมีอัตราเพิ่มขึ้นอย่างต่อเนื่องทุกปี การจัดทำวารสารสถิติทะเบียนมะเร็ง โรงพยาบาลจุฬารักษ์ฉบับนี้ จึงเป็นการรวบรวมสถิติผู้ป่วยมะเร็ง ปี พ.ศ. ๒๕๖๔ เพื่อเป็นแหล่งข้อมูลสำหรับงานวิจัยด้านการวางแผนการรักษา และการพัฒนาความรู้ใหม่ เพื่อให้เกิดประโยชน์และมีประสิทธิภาพสูงสุดแก่ผู้ป่วยโรคมะเร็ง

ขอขอบคุณคณะผู้จัดทำ ที่ได้จัดทำวารสารสถิติทะเบียนมะเร็งฉบับนี้ และหวังเป็นอย่างยิ่งวารสารนี้จะเป็นประโยชน์แก่แพทย์ พยาบาล บุคลากรของโรงพยาบาลจุฬารักษ์ รวมทั้งหน่วยงานที่เกี่ยวข้องต่อไป



มิธ มหานนท์

(ศาสตราจารย์ นายแพทย์นิติ มหานนท์)

ผู้อำนวยการโรงพยาบาลจุฬารักษ์

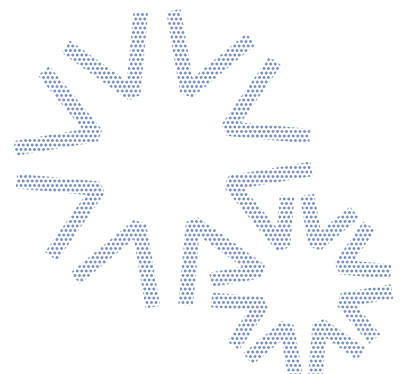
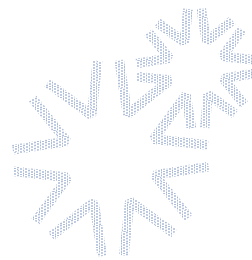



คำนำ

โรงพยาบาลจุฬาภรณ์ เป็นโรงพยาบาลที่มีความเชี่ยวชาญด้านมะเร็ง ให้บริการ คัดกรอง ตรวจวินิจฉัย และการรักษาผู้ป่วยโรคมะเร็งโดยใช้เครื่องมือเทคโนโลยีทางการแพทย์ที่ทันสมัย ด้วยจิตเมตตาตามพระปณิธานขององค์ประธาน ราชวิทยาลัยจุฬาภรณ์ นอกจากนี้ภารกิจหนึ่งที่สำคัญของโรงพยาบาลยังมีด้านสารสนเทศของโรคมะเร็ง คือ การจัดทำวารสารทะเบียนมะเร็งระดับโรงพยาบาล (Hospital base cancer registry) โดยฉบับนี้เป็นข้อมูลของผู้ป่วยโรคมะเร็งประจำปี พ.ศ. ๒๕๖๔ ซึ่งรวบรวมข้อมูลผู้ป่วยที่ได้รับการวินิจฉัยโรคมะเร็งรายใหม่ที่ได้รับการรักษาในโรงพยาบาลจุฬาภรณ์ เพื่อทราบจำนวนผู้ป่วยโรคมะเร็งแต่ละปี วิธีวินิจฉัย ชนิดของมะเร็งที่พบบ่อย ระยะของโรคมะเร็ง วิธีการรักษา รวมถึงสถานะของผู้ป่วยโรงพยาบาลจุฬาภรณ์ในปัจจุบัน โดยผ่านการตรวจสอบจากแพทย์ผู้เชี่ยวชาญ และสรุปเป็นรายงานสถิติ เพื่อพิมพ์เผยแพร่และนำไปใช้ประโยชน์แก่ผู้ที่เกี่ยวข้องต่อไป

คณะผู้จัดทำจึงหวังเป็นอย่างยิ่งว่า วารสารสถิติทะเบียนมะเร็งฉบับนี้ จะเป็นประโยชน์ต่อบุคลากรและหน่วยงานที่เกี่ยวข้อง เพื่อนำไปใช้ประโยชน์ในด้านการรักษา ด้านวิชาการ การศึกษาวิจัย การพัฒนาระบบการควบคุมและป้องกันรักษาโรคมะเร็ง ที่มีประสิทธิภาพและเกิดประโยชน์สูงสุดแก่ผู้ป่วยโรคมะเร็งของประเทศไทยต่อไปในอนาคต

แพทย์หญิงจอมธนา ศิริโพนุลย์
ผู้อำนวยการศูนย์การแพทย์มะเร็งวิทยา
โรงพยาบาลจุฬาภรณ์

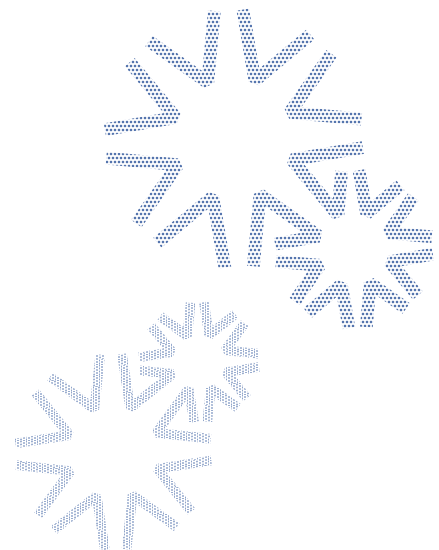

ขั้นตอนการทำทะเบียนมะเร็งระดับโรงพยาบาล โรงพยาบาลจุฬารัง	7
ตารางและกราฟแสดงจำนวนโรคมะเร็งที่พบบ่อย 10 อันดับแรก	8
ตารางและกราฟแสดงจำนวนผู้ป่วย แยกตามวิธีการวินิจฉัยโรค	9
ตารางและกราฟแสดงจำนวนผู้ป่วย แยกตามการแพร่กระจาย	10
ตารางและกราฟแสดงจำนวนผู้ป่วย แยกตามระยะของโรค	11
ตารางและกราฟแสดงจำนวนผู้ป่วย แยกตามช่วงอายุ (ปี)	12
ตารางแสดงประเภทของโรคมะเร็งในเพศชาย แยกตามช่วงอายุ (ปี)	13
ตารางแสดงประเภทของโรคมะเร็งในเพศหญิง แยกตามช่วงอายุ (ปี)	15
ตารางแสดงจำนวนผู้ป่วยโรคมะเร็ง แยกตามชนิดของโรค	17
ตารางแสดงจำนวนผู้ป่วยโรคมะเร็ง แยกตามผลพยาธิวิทยา	23
ตารางแสดงวิธีการรักษาโรคมะเร็ง	41
ตารางและกราฟแสดงจำนวนผู้ป่วยที่เข้ามารับการรักษาในโรงพยาบาลจุฬารัง จำแนกตามสิทธิการรักษา	43
ตารางและแผนที่แสดงจำนวนผู้ป่วยโรคมะเร็งที่พบในประเทศไทย	44
ตารางและแผนที่แสดงจำนวนผู้ป่วยโรคมะเร็งที่พบในจังหวัดที่อยู่ภาคเหนือของประเทศไทย	47
ตารางและแผนที่แสดงจำนวนผู้ป่วยโรคมะเร็งที่พบในจังหวัดที่อยู่ภาคกลางของประเทศไทย	48
ตารางและแผนที่แสดงจำนวนผู้ป่วยโรคมะเร็งที่พบในจังหวัดที่อยู่ภาคใต้ของประเทศไทย	50
ตารางและแผนที่แสดงจำนวนผู้ป่วยโรคมะเร็งที่พบในจังหวัดที่อยู่ภาคตะวันออกเฉียงเหนือของประเทศไทย	51
ข้อมูลมะเร็งที่พบบ่อยในโรงพยาบาลจุฬารัง	52
โรคมะเร็งเต้านม	53
ตารางและกราฟแสดงจำนวนผู้ป่วยโรคมะเร็งเต้านม	54
ตารางและกราฟแสดงจำนวนผู้ป่วยโรคมะเร็งเต้านม แยกตามวิธีการวินิจฉัย	55
ตารางและกราฟแสดงจำนวนผู้ป่วยโรคมะเร็งเต้านม แยกตามการแพร่กระจาย	56
ตารางและกราฟแสดงจำนวนผู้ป่วยโรคมะเร็งเต้านม แยกตามช่วงอายุ (ปี)	57
ตารางและกราฟแสดงจำนวนผู้ป่วยโรคมะเร็งเต้านม แยกตามระยะของโรค	58
ตารางและกราฟแสดงจำนวนผู้ป่วยโรคมะเร็งเต้านม แยกตามวิธีการรักษา	59



โรคมะเร็งลำไส้ใหญ่และทวารหนัก

61

ตารางและกราฟแสดงจำนวนผู้ป่วยโรคมะเร็งลำไส้ใหญ่และทวารหนัก	62
ตารางและกราฟแสดงจำนวนผู้ป่วยโรคมะเร็งลำไส้ใหญ่และทวารหนัก แยกตามวิธีวินิจฉัย	63
ตารางและกราฟแสดงจำนวนผู้ป่วยโรคมะเร็งลำไส้ใหญ่และทวารหนัก แยกตามการแพร่กระจาย	64
ตารางและกราฟแสดงจำนวนผู้ป่วยโรคมะเร็งลำไส้ใหญ่และทวารหนัก แยกตามช่วงอายุ (ปี)	65
ตารางและกราฟแสดงจำนวนผู้ป่วยโรคมะเร็งลำไส้ใหญ่และทวารหนัก แยกตามระยะของโรค	66
ตารางและกราฟแสดงจำนวนผู้ป่วยโรคมะเร็งลำไส้ใหญ่และทวารหนัก แยกตามวิธีการรักษา	67
ตารางและกราฟแสดงจำนวนผู้ป่วยโรคมะเร็งลำไส้ใหญ่ แยกตามวิธีการรักษา	69
ตารางและกราฟแสดงจำนวนผู้ป่วยโรคมะเร็งลำไส้ส่วน Rectum แยกตามวิธีการรักษา	70
ตารางและกราฟแสดงจำนวนผู้ป่วยโรคมะเร็งลำไส้ส่วน Rectosigmoid แยกตามวิธีการรักษา	71

มะเร็งตับและท่อน้ำดี

72

ตารางและกราฟแสดงจำนวนผู้ป่วยโรคมะเร็งตับและท่อน้ำดี	73
ตารางและกราฟแสดงจำนวนผู้ป่วยโรคมะเร็งตับและท่อน้ำดี แยกตามวิธีวินิจฉัย	74
ตารางและกราฟแสดงจำนวนผู้ป่วยโรคมะเร็งตับและท่อน้ำดี แยกตามการแพร่กระจาย	75
ตารางและกราฟแสดงจำนวนผู้ป่วยโรคมะเร็งตับและท่อน้ำดี แยกตามช่วงอายุ (ปี)	76
ตารางและกราฟแสดงจำนวนผู้ป่วยโรคมะเร็งตับและท่อน้ำดี แยกตามระยะของโรค	77
ตารางและกราฟแสดงจำนวนผู้ป่วยโรคมะเร็งตับและท่อน้ำดี แยกตามวิธีการรักษา	78
ตารางและกราฟแสดงจำนวนผู้ป่วยโรคมะเร็งตับ แยกตามวิธีการรักษา	80
ตารางและกราฟแสดงจำนวนผู้ป่วยโรคมะเร็งท่อน้ำดี แยกตามวิธีการรักษา	82
ตารางและกราฟแสดงจำนวนผู้ป่วยโรคมะเร็งส่วนอื่นๆ ของท่อน้ำดี แยกตามวิธีการรักษา	83

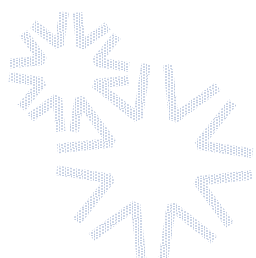

โรคมะเร็งปอด	84
ตารางและกราฟแสดงจำนวนผู้ป่วยโรคมะเร็งปอดแยกตามชนิดของเซลล์	85
ตารางและกราฟแสดงจำนวนผู้ป่วยโรคมะเร็งปอดชนิด Non Small Cell แยกตามวิธีวินิจฉัย	86
ตารางและกราฟแสดงจำนวนผู้ป่วยโรคมะเร็งปอดชนิด Small Cell แยกตามวิธีวินิจฉัย	87
ตารางและกราฟแสดงจำนวนผู้ป่วยโรคมะเร็งปอด แยกตามการแพร่กระจาย	88
ตารางและกราฟแสดงจำนวนผู้ป่วยโรคมะเร็งปอด แยกตามช่วงอายุ (ปี)	89
ตารางและกราฟแสดงจำนวนผู้ป่วยโรคมะเร็งปอด แยกตามระยะของโรค	90
ตารางและกราฟแสดงจำนวนผู้ป่วยโรคมะเร็งปอด แยกตามวิธีการรักษา	91
ตารางและกราฟแสดงจำนวนผู้ป่วยโรคมะเร็งปอดชนิด Non Small Cell แยกตามวิธีการรักษา	93
ตารางและกราฟแสดงจำนวนผู้ป่วยโรคมะเร็งปอดชนิด Small Cell แยกตามวิธีการรักษา	95
โรคมะเร็งไทรอยด์	96
ตารางและกราฟแสดงจำนวนผู้ป่วยโรคมะเร็งไทรอยด์	97
ตารางและกราฟแสดงจำนวนผู้ป่วยโรคมะเร็งไทรอยด์ แยกตามวิธีวินิจฉัย	98
ตารางและกราฟแสดงจำนวนผู้ป่วยโรคมะเร็งไทรอยด์ แยกตามการแพร่กระจาย	99
ตารางและกราฟแสดงจำนวนผู้ป่วยโรคมะเร็งไทรอยด์ แยกตามช่วงอายุ (ปี)	100
ตารางและกราฟแสดงจำนวนผู้ป่วยโรคมะเร็งไทรอยด์ แยกตามระยะของโรค	101
ตารางและกราฟแสดงจำนวนผู้ป่วยโรคมะเร็งไทรอยด์ แยกตามวิธีการรักษา	102
โรคมะเร็งต่อมลูกหมาก	103
ตารางและกราฟแสดงจำนวนผู้ป่วยโรคมะเร็งต่อมลูกหมาก แยกตามวิธีวินิจฉัย	104
ตารางและกราฟแสดงจำนวนผู้ป่วยโรคมะเร็งต่อมลูกหมาก แยกตามการแพร่กระจาย	105
ตารางและกราฟแสดงจำนวนผู้ป่วยโรคมะเร็งต่อมลูกหมาก แยกตามช่วงอายุ (ปี)	106
ตารางและกราฟแสดงจำนวนผู้ป่วยโรคมะเร็งต่อมลูกหมาก แยกตามระยะของโรค	107
ตารางและกราฟแสดงจำนวนผู้ป่วยโรคมะเร็งต่อมลูกหมาก แยกตามวิธีการรักษา	108

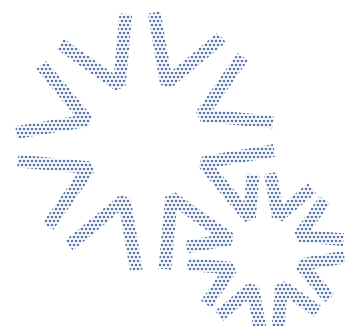



ขั้นตอนการทำทะเบียนมะเร็งระดับโรงพยาบาล โรงพยาบาลจุฬาภรณ์ (Hospital – Based Cancer Registry)

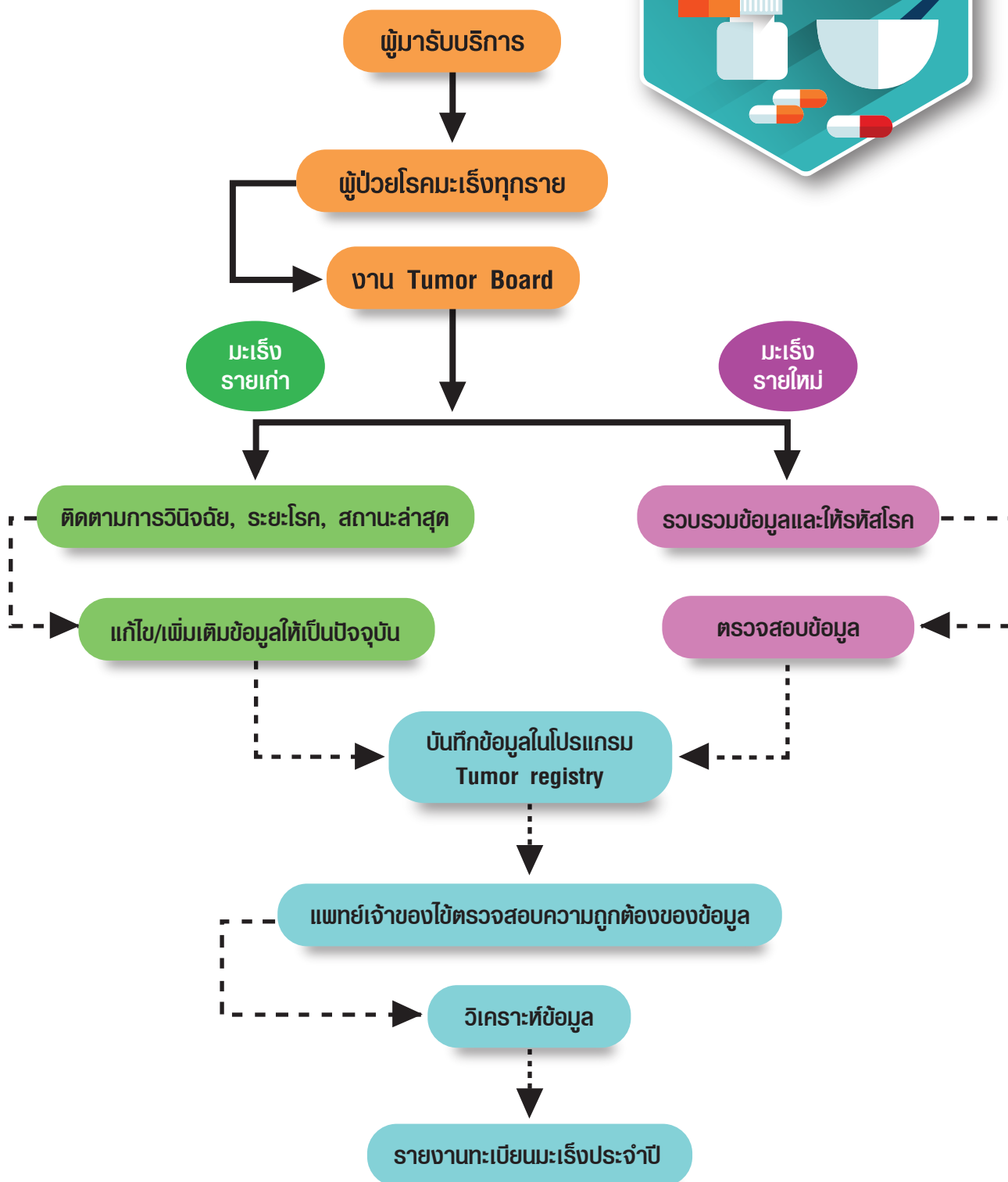

ตารางและกราฟแสดงจำนวนโรคมะเร็งที่พบบ่อย 10 อันดับแรก (The Most Common Cancer)

รหัสโรค	ชนิดมะเร็ง	ชาย		หญิง		รวม	
		จำนวน	ชาย(%)	จำนวน	หญิง(%)	จำนวนรวม	รวม(%)
C50	มะเร็งเต้านม (Breast)	2	0.21	393	30.30	395	17.67
C18-C20	มะเร็งลำไส้ใหญ่และทวารหนัก (Colon and Rectum)	156	16.61	167	12.88	323	14.45
C22,C24	มะเร็งตับและท่อน้ำดี (Liver and Bile duct)	161	17.15	71	5.47	232	10.38
C34	มะเร็งปอด (Bronchus and Lung)	115	12.25	109	8.40	224	10.02
C73	มะเร็งไทรอยด์ (Thyroid)	33	3.51	109	8.40	142	6.35
C61	มะเร็งต่อมลูกหมาก (Prostate)	131	13.95	0	0.00	131	5.86
C53	มะเร็งปากมดลูก (Cervix uteri)	0	0.00	89	6.86	89	3.98
C54	มะเร็งโพรงมดลูก (Corpus uteri)	0	0.00	60	4.63	60	2.68
C25	มะเร็งตับอ่อน (Pancreas)	29	3.09	29	2.24	58	2.59
C42	มะเร็งทางโลหิตวิทยา (Hematopoietic And ReticuloenDothelial Systems)	25	2.66	29	2.24	54	2.42
C56	มะเร็งรังไข่ (Ovary)	0	0.00	54	4.16	54	2.42
	อื่นๆ	287	30.56	187	14.42	474	21.20
	รวม	939	100.00	1,297	100.00	2,236	100.00

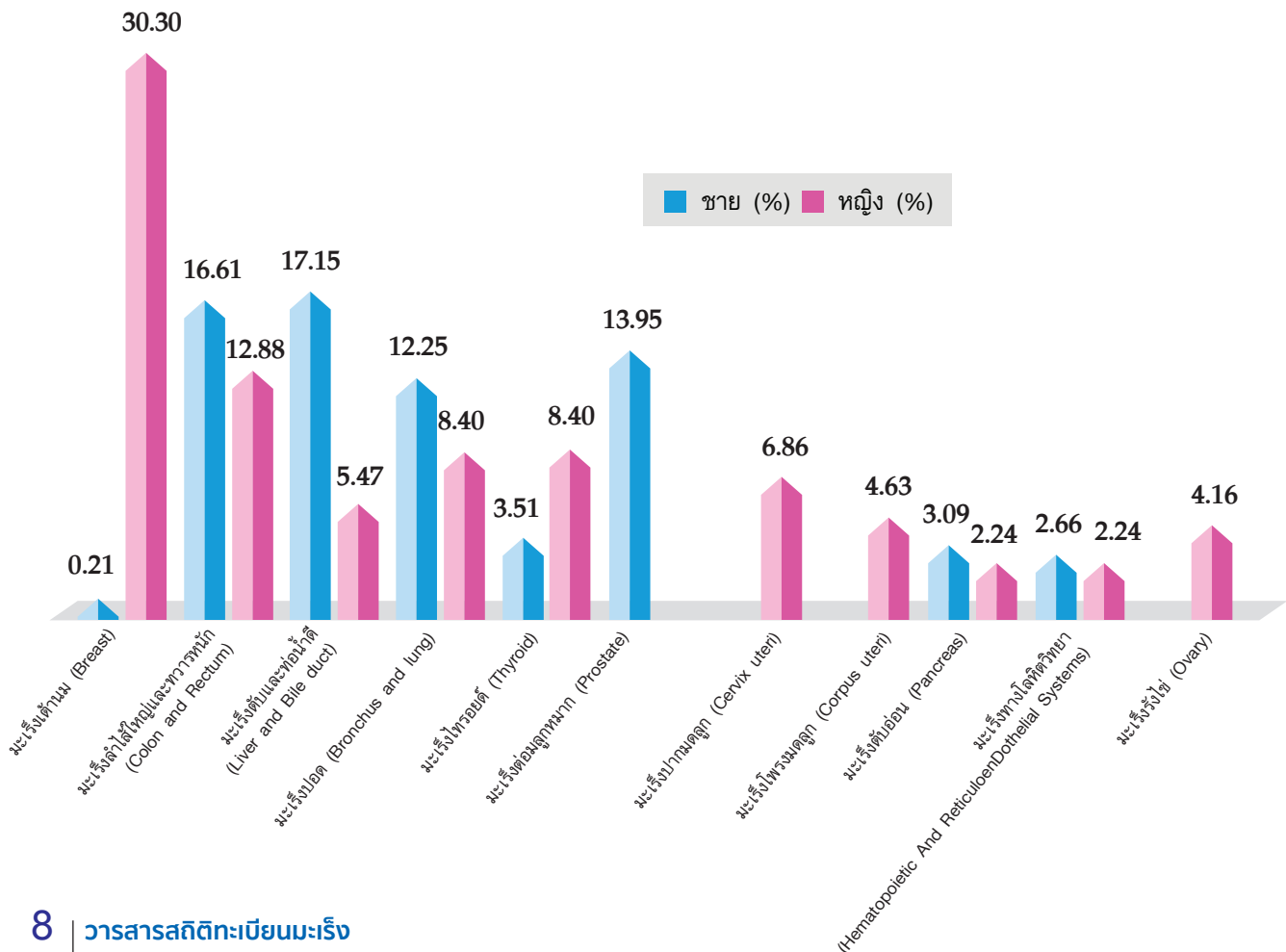



ตารางและกราฟแสดงจำนวนผู้ป่วย แยกตามวิธีการวินิจฉัยโรค (Type of Diagnosis of Cancer Site of All Cancer)

วิธีการวินิจฉัยโรค	ชาย		หญิง		รวม	
	จำนวน	ชาย(%)	จำนวน	หญิง(%)	จำนวนรวม	รวม(%)
ซักประวัติและตรวจร่างกาย	10	1.06	7	0.54	17	0.76
รังสีวินิจฉัย ส่องกล้อง Ultrasound	118	12.57	62	4.78	180	8.05
ตรวจทางเซลล์หรือการตรวจเลือด	50	5.32	64	4.93	114	5.10
ตรวจชิ้นเนื้ออกที่แพร่กระจาย	57	6.07	71	5.47	128	5.72
ตรวจเนื้ออกปฐมภูมิ	704	74.97	1,093	84.27	1,797	80.37
รวม	939	100.00	1,297	100.00	2,236	100.00

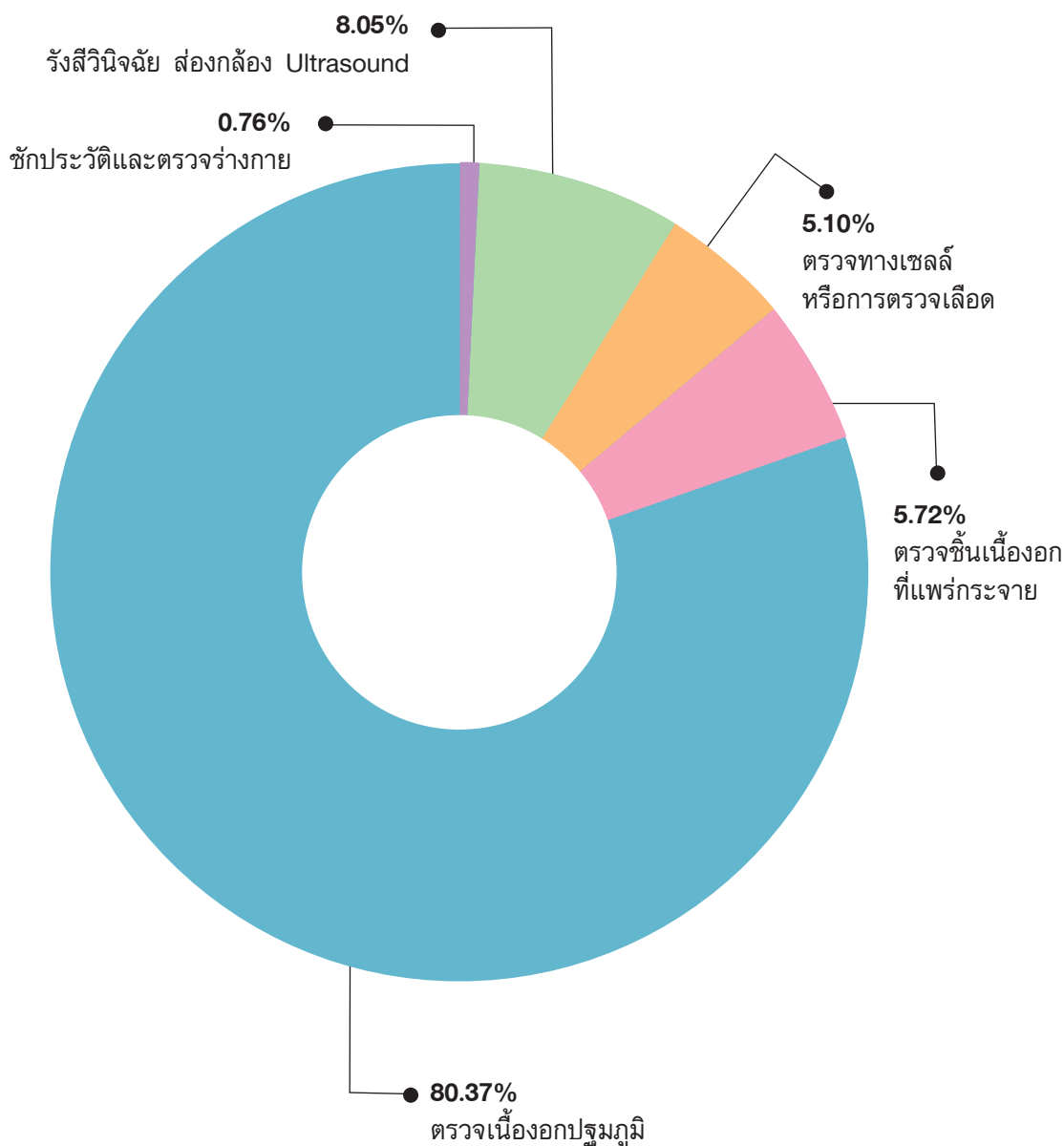

ตารางและกราฟแสดงจำนวนผู้ป่วย แยกตามการแพร่กระจาย (Extension of Cancer site of All Cancer)

การแพร่กระจาย	ชาย		หญิง		รวม	
	จำนวน	ชาย(%)	จำนวน	หญิง(%)	จำนวนรวม	รวม(%)
In situ	2	0.21	25	1.93	27	1.21
Localized	62	6.60	223	17.19	285	12.75
Direct extension	104	11.08	158	12.18	262	11.72
Regional lymph nodes	135	14.38	237	18.27	372	16.64
Distant metastasis	324	34.50	323	24.90	647	28.94
Not applicable	38	4.05	46	3.55	84	3.76
Not known	274	29.18	285	21.97	559	25.00
รวม	939	100.00	1,297	100.00	2,236	100.00

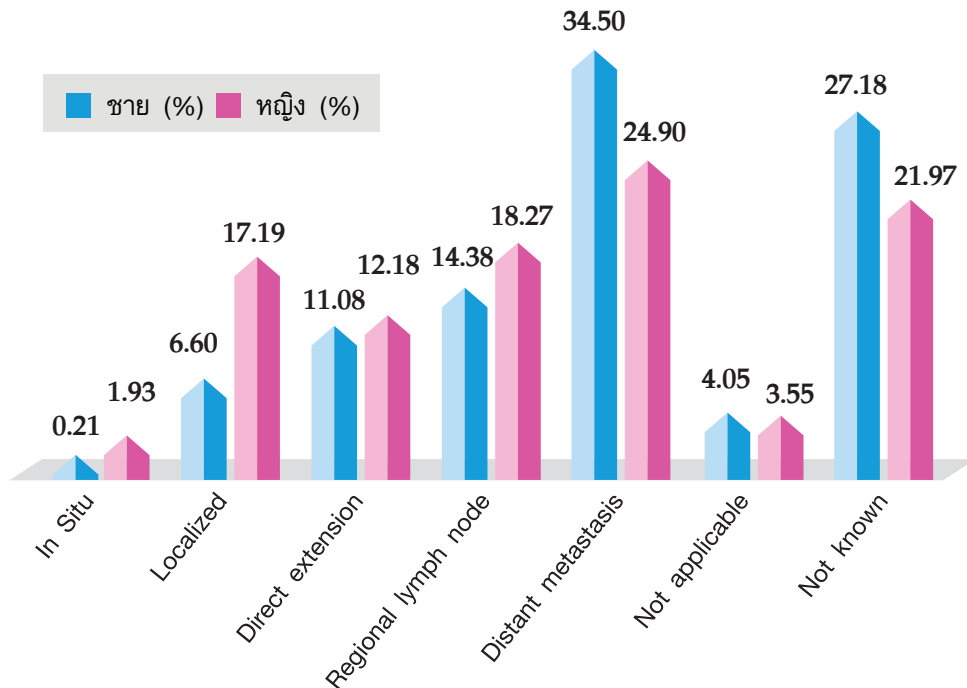



ตารางและกราฟแสดงจำนวนผู้ป่วย แยกตามระยะของโรค (Type of Stage of Cancer site of All Cancer)

ระยะของโรค	ชาย		หญิง		รวม	
	จำนวน	ชาย(%)	จำนวน	หญิง(%)	จำนวนรวม	รวม(%)
Stage 0	3	0.32	24	1.85	27	1.21
Stage I	52	5.54	240	18.50	292	13.06
Stage II	84	8.95	183	14.11	267	11.94
Stage III	133	14.16	215	16.58	348	15.56
Stage IV	389	41.43	346	26.68	735	32.87
Unknown	278	29.61	289	22.28	567	25.36
รวม	939	100.00	1,297	100.00	2,236	100.00

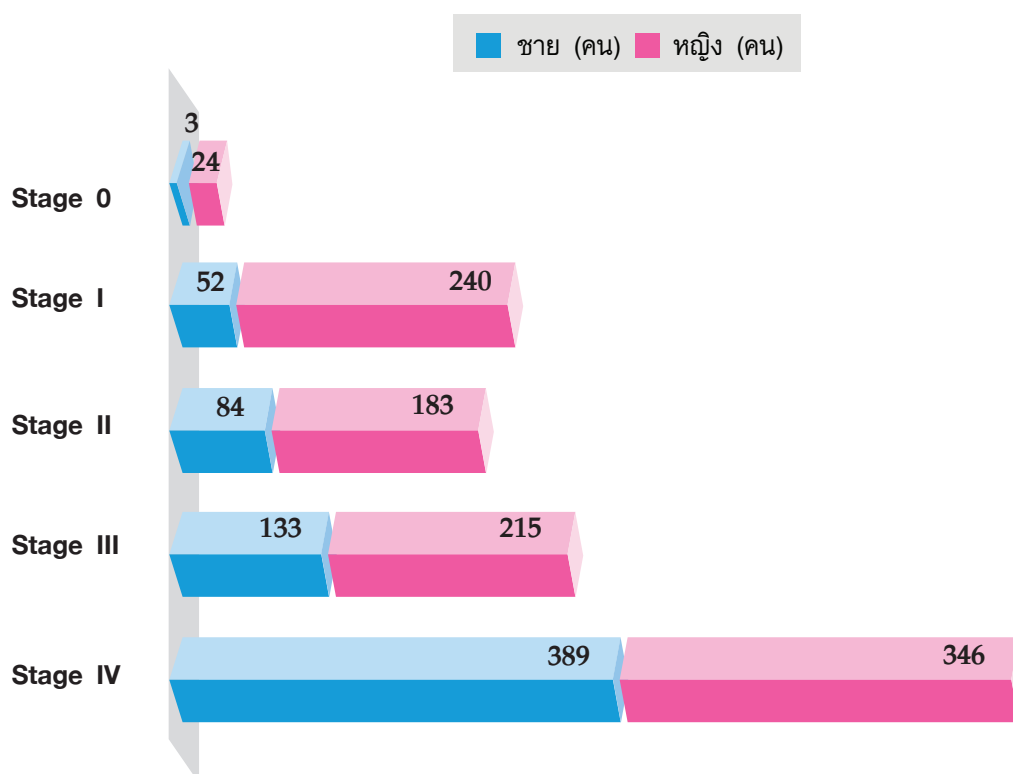

ตารางและกราฟแสดงจำนวนผู้ป่วย แยกตามช่วงอายุ (ปี) (Number by Age-group and Sex of All Cancer)

ช่วงอายุ (ปี)	ชาย		หญิง		รวม	
	จำนวน	ชาย(%)	จำนวน	หญิง(%)	จำนวนรวม	รวม(%)
0-4	0	0.00	1	0.08	1	0.04
5-9	1	0.11	1	0.08	2	0.09
10-14	0	0.00	3	0.23	3	0.13
15-19	3	0.32	4	0.31	7	0.31
20-24	11	1.17	9	0.69	20	0.89
25-29	10	1.06	22	1.70	32	1.43
30-34	11	1.17	44	3.39	55	2.46
35-39	17	1.81	49	3.78	66	2.95
40-44	32	3.41	80	6.17	112	5.01
45-49	54	5.75	131	10.10	185	8.27
50-54	63	6.71	150	11.57	213	9.53
55-59	133	14.16	182	14.03	315	14.09
60-64	152	16.19	196	15.11	348	15.56
65-69	168	17.89	150	11.57	318	14.22
70-74	135	14.38	128	9.87	263	11.76
75-79	91	9.69	64	4.93	155	6.93
80-84	42	4.47	55	4.24	97	4.34
85-89	15	1.60	19	1.46	34	1.52
90+	1	0.11	9	0.69	10	0.45
รวม	939	100.00	1,297	100.00	2,236	100.00

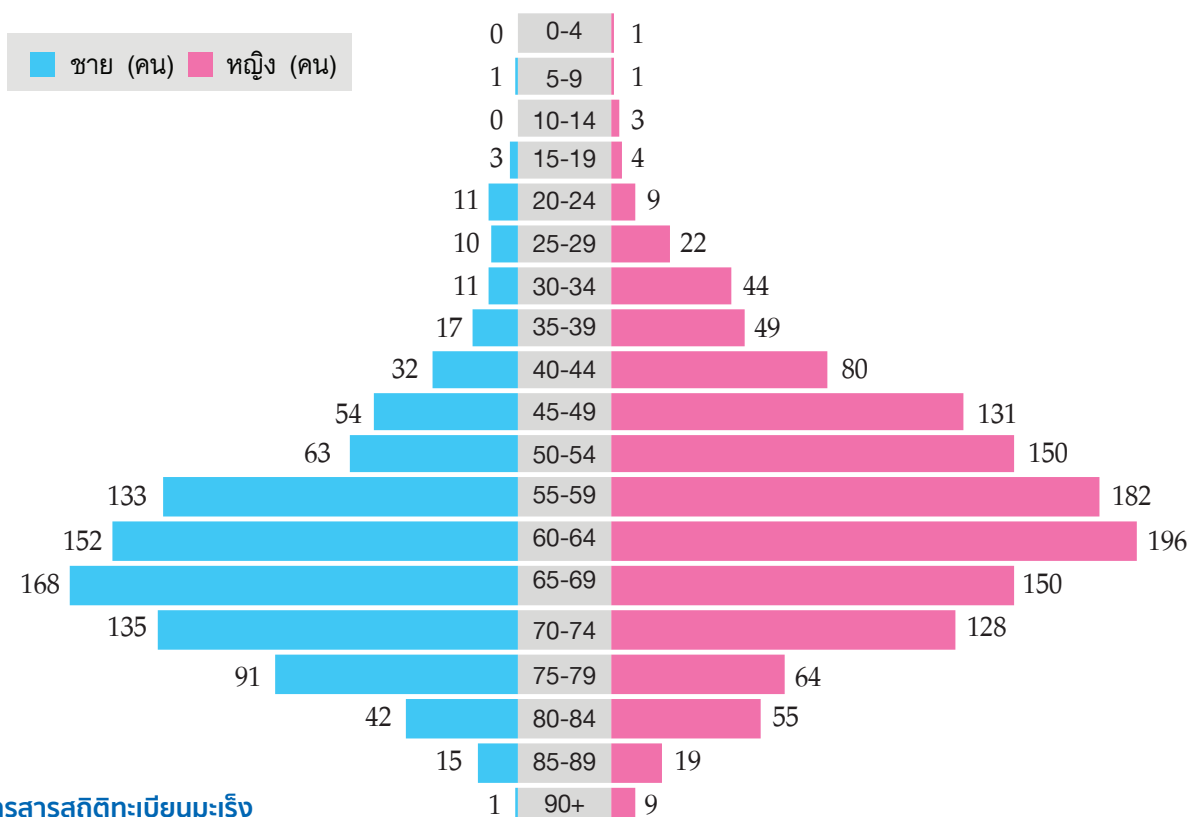

ตารางแสดงประเภทของโรคมะเร็งในเพศชาย แยกตามช่วงอายุ (ปี)
(Number of Case by Age-group in Male)

ICD-0	ประเภทโรค	รวม	0+	5+	10+	15+	20+	25+	30+	35+	40+	45+	50+	55+	60+	65+	70+	75+	80+	85+	90+
C00	Lip	1	0	0	0	0	0	0	0	0	0	0	0	0	0	1	0	0	0	0	0
C01-C02	Tongue	15	0	0	0	1	0	0	0	1	0	0	3	3	2	3	2	3	2	0	0
C03-C06	Mouth	11	0	0	0	0	0	0	0	0	2	0	2	3	1	0	3	0	0	0	0
C07-C08	Salivary gland	4	0	0	0	0	0	0	0	0	0	1	1	2	0	0	0	0	0	0	0
C09	Tonsil	8	0	0	0	0	0	0	0	0	1	0	0	3	2	0	1	0	1	0	1
C10	Oropharynx	5	0	0	0	0	0	0	0	0	0	0	3	0	0	1	0	0	1	0	1
C11	Nasopharynx	20	0	0	0	1	0	1	0	3	6	4	1	1	1	1	2	0	0	0	0
C12	Pyriiform sinus	6	0	0	0	0	0	0	0	0	0	2	2	0	1	1	0	0	0	0	0
C13	Hypopharynx	3	0	0	0	0	0	0	0	0	1	0	1	0	0	1	0	0	1	0	0
C14	Other and ill-defined sites in lip, oral cavity and pharynx	0	0	0	0	0	0	0	0	0	0	0	0	0	0	0	0	0	0	0	0
C15	Esophagus	18	0	0	0	0	0	0	1	0	0	1	4	5	4	3	0	0	0	0	0
C16	Stomach	25	0	0	0	0	2	1	4	0	6	1	2	0	3	5	0	1	0	0	1
C17	Small intestine	5	0	0	0	0	0	0	1	1	0	1	0	1	0	0	0	2	0	0	0
C18-C20	Colon and Rectum	156	0	0	0	1	1	1	5	10	10	25	29	34	18	14	7	0	0	0	0
C21	Anus and anal canal	5	0	0	0	0	0	0	0	0	0	0	1	3	1	0	0	0	0	0	0
C22,C24	Liver and bile ducts	161	0	0	0	0	0	1	3	8	11	17	30	27	30	20	8	4	2	0	0
C23	Gallbladder	1	0	0	0	0	0	0	0	0	0	0	0	0	0	1	0	0	0	0	0
C25	Pancreas	29	0	0	0	0	0	0	2	1	1	6	4	5	3	2	1	0	0	0	0
C30-C31	Nasal cavity, middle ear and accessory sinus	7	0	0	0	0	0	1	0	0	2	0	1	2	1	0	0	0	0	0	0
C32	Larynx	14	0	0	0	0	0	0	1	2	1	2	3	2	1	1	0	0	0	0	0
C34	Bronchus and lung	115	0	0	0	1	0	0	1	0	4	2	15	18	27	23	15	6	3	0	0
C37-C38	Other thoracic organs	5	0	0	0	1	0	0	0	0	0	0	2	1	0	1	0	0	0	0	0
C40	Bone, joint and articular cartilage of limbs	2	0	0	0	2	0	0	0	0	0	0	0	0	0	0	0	0	0	0	0
C41	Bone, joint and articular cartilage of other sites	5	0	0	0	1	0	0	1	0	2	0	0	0	0	1	0	0	0	0	0
C42	Hematopoietic and reticuloendothelial systems	25	0	0	0	0	0	0	1	0	2	1	3	4	6	3	1	1	0	0	0

ตารางแสดงประเภทของโรคมะเร็งในเพศชาย แยกตามช่วงอายุ (ปี)
(Number of Case by Age-group in Male) (ต่อ)

ICD-0	ประเภทโรค	รวม	0+	5+	10+	15+	20+	25+	30+	35+	40+	45+	50+	55+	60+	65+	70+	75+	80+	85+	90+	90+
C44	Skin	13	0	0	0	0	0	1	0	1	0	1	1	1	2	2	2	0	0	1	1	1
C47	Peripheral nerves and autonomic nervous system	1	0	0	0	0	0	0	0	0	0	1	0	0	0	0	0	0	0	0	0	0
C48	Retroperitoneum and peritoneum	3	0	0	0	0	0	0	0	0	0	0	1	1	0	0	0	1	0	0	0	0
C49	Connective, subcutaneous and other soft tissues	13	0	0	0	1	0	1	1	2	0	0	1	4	1	0	2	0	0	0	0	0
C50	Breast	2	0	0	0	0	0	0	0	0	0	0	1	0	0	0	1	0	0	0	0	0
C60	Penis	2	0	0	0	0	0	0	0	0	0	0	0	1	0	1	0	0	0	0	0	0
C61	Prostate gland	131	0	0	0	0	0	0	0	0	0	2	8	19	29	31	23	15	4	0	0	0
C62	Testis	5	0	0	0	2	1	0	1	0	0	0	0	0	1	0	0	0	0	0	0	0
C64	Kidney	20	0	0	0	0	0	0	0	1	1	3	4	2	4	3	1	1	0	0	0	0
C65	Renal pelvis	1	0	0	0	0	0	0	0	0	0	0	0	0	0	0	0	1	0	0	0	0
C66	Ureter	1	0	0	0	0	0	0	0	0	0	0	0	0	0	0	0	1	0	0	0	0
C67	Bladder	17	0	0	0	0	0	0	0	1	0	1	1	2	3	5	3	1	0	0	0	0
C68	Other and unspecified urinary organs	1	0	0	0	0	0	0	0	0	0	0	0	0	1	0	0	0	0	0	0	0
C69	Eye and adnexa	1	0	0	0	0	0	0	0	0	0	0	0	1	0	0	0	0	0	0	0	0
C70-C72	Meninges, brain and spinal cord, cranial nerves and central nervous system	10	0	0	0	1	2	2	0	0	1	0	0	2	1	1	1	0	0	0	0	0
C73	Thyroid gland	33	0	0	0	1	3	0	3	4	3	5	3	4	2	0	1	0	0	0	0	0
C74	Adrenal gland	1	0	1	0	0	0	0	0	0	0	0	0	0	0	0	0	0	0	0	0	0
C75	Other endocrine glands	0	0	0	0	0	0	0	0	0	0	0	0	0	0	0	0	0	0	0	0	0
C76	Other and ill-defined sites	3	0	0	0	0	0	0	1	0	0	0	0	0	0	0	2	0	0	0	0	0
C77	Lymph Nodes	24	0	0	0	0	2	1	1	0	2	1	5	5	2	1	1	3	0	0	0	0
C80	Unknown primary site	11	0	0	0	0	0	0	0	0	2	2	2	4	0	1	0	0	0	0	0	0
	รวม	939	0	1	0	3	11	10	11	17	32	54	63	133	152	168	135	91	42	15	1	1

ตารางแสดงประเภทของโรคมะเร็งในเพศหญิง แยกตามช่วงอายุ (ปี)
(Number of Case by Age-group in Female)

ICD-0	ประเภทโรค	รวม	0+	5+	10+	15+	20+	25+	30+	35+	40+	45+	50+	55+	60+	65+	70+	75+	80+	85+	90+	
C00	Lip	0	0	0	0	0	0	0	0	0	0	0	0	0	0	0	0	0	0	0	0	0
C01-C02	Tongue	6	0	0	0	0	0	0	0	0	1	0	0	1	1	0	1	0	1	0	1	0
C03-C06	Mouth	5	0	0	0	0	0	0	0	0	0	1	0	0	1	1	1	0	0	0	1	0
C07-C08	Salivary gland	3	0	0	0	0	0	0	0	1	0	0	0	1	0	0	0	0	0	1	0	0
C09	Tonsil	4	0	0	0	0	0	0	0	0	0	0	1	0	2	1	0	0	0	0	0	0
C10	Oropharynx	0	0	0	0	0	0	0	0	0	0	0	0	0	0	0	0	0	0	0	0	0
C11	Nasopharynx	10	0	0	0	0	0	0	1	0	1	0	1	4	2	1	0	0	0	0	0	0
C12	Pyiform sinus	0	0	0	0	0	0	0	0	0	0	0	0	0	0	0	0	0	0	0	0	0
C13	Hypopharynx	0	0	0	0	0	0	0	0	0	0	0	0	0	0	0	0	0	0	0	0	0
C15	Esophagus	2	0	0	0	0	0	0	0	0	0	0	1	0	0	0	1	0	0	0	0	0
C16	Stomach	19	0	0	0	0	0	0	0	1	3	1	2	2	1	2	3	2	3	2	2	0
C17	Small intestine	4	0	0	0	0	0	0	0	0	0	1	1	0	1	0	1	0	0	1	0	0
C18-C20	Colon and Rectum	167	0	0	0	0	1	1	1	1	5	13	21	33	26	21	17	18	7	1	1	1
C21	Anus and anal canal	1	0	0	0	0	0	0	0	0	0	0	0	0	1	0	0	0	0	0	0	0
C22,C24	Liver and bile ducts	71	0	1	0	0	1	0	0	0	3	9	11	10	10	11	5	6	3	1	0	0
C23	Gallbladder	5	0	0	0	0	0	0	0	0	1	0	0	1	1	1	0	0	1	0	0	0
C25	Pancreas	29	0	0	0	0	0	0	0	0	3	6	2	2	3	4	6	2	0	1	0	1
C30-C31	Nasal cavity, middle ear and accessory sinus	6	0	0	0	0	0	0	0	0	0	0	1	1	1	2	0	0	1	0	0	0
C32	Larynx	0	0	0	0	0	0	0	0	0	0	0	0	0	0	0	0	0	0	0	0	0
C34	Bronchus and lung	109	0	0	0	0	0	0	0	0	5	6	6	18	24	16	18	6	7	2	1	0
C37-C38	Other thoracic organs	3	0	0	0	0	0	2	0	0	0	0	0	1	0	0	0	0	0	0	0	0
C40	Bone, joint and articular cartilage of limbs	0	0	0	0	0	0	0	0	0	0	0	0	0	0	0	0	0	0	0	0	0
C41	Bone, joint and articular cartilage of other sites	3	0	0	0	0	0	0	0	0	0	0	0	1	2	0	0	0	0	0	0	0
C42	Hematopoietic and reticuloendothelial systems	29	0	0	0	0	0	1	1	1	0	3	2	4	1	4	9	2	1	0	0	0
C44	Skin	16	0	0	0	0	1	0	0	0	1	2	0	0	3	0	0	1	4	1	3	0
C47	Peripheral nerves and autonomic nervous system	0	0	0	0	0	0	0	0	0	0	0	0	0	0	0	0	0	0	0	0	0

ตารางแสดงประเภทของโรคมะเร็งในเพศหญิง แยกตามช่วงอายุ (ปี)
(Number of Case by Age-group in Female) (ต่อ)

ICD-0	ประเภทโรค	รวม	0+	5+	10+	15+	20+	25+	30+	35+	40+	45+	50+	55+	60+	65+	70+	75+	80+	85+	90+
C48	Retroperitoneum and peritoneum	7	0	0	0	0	0	0	0	0	0	0	0	1	3	2	1	0	0	0	0
C49	Connective, subcutaneous and other soft tissues	4	0	0	0	0	0	0	0	1	0	0	1	0	1	0	0	1	0	0	0
C50	Breast	393	0	0	0	0	1	3	16	12	32	58	49	65	58	42	34	13	4	5	1
C51	Vulva	3	0	0	0	0	0	0	0	0	0	0	0	0	0	3	0	0	0	0	0
C52	Vagina	2	0	0	0	0	0	0	0	0	0	0	1	0	0	1	0	0	0	0	0
C53	Cervix uteri	89	0	0	0	0	1	3	6	5	11	7	13	8	12	9	10	2	1	1	0
C54	Corpus uteri	60	0	0	0	0	1	1	1	3	2	6	4	7	10	12	6	4	3	0	0
C55	Uterus	5	0	0	0	0	0	0	0	0	1	0	1	0	2	1	0	0	0	0	0
C56	Ovary	54	0	0	0	0	0	3	3	2	5	5	9	7	8	6	2	1	1	2	0
C57	Other and unspecified female genital organs	2	0	0	0	0	0	0	0	0	0	0	0	2	0	0	0	0	0	0	0
C58	Placenta	1	0	0	0	0	0	0	0	1	0	0	0	0	0	0	0	0	0	0	0
C64	Kidney	8	1	0	0	0	0	0	1	0	0	0	3	1	1	0	0	0	1	0	0
C65	Renal Pelvis	0	0	0	0	0	0	0	0	0	0	0	0	0	0	0	0	0	0	0	0
C66	Ureter	0	0	0	0	0	0	0	0	0	0	0	0	0	0	0	0	0	0	0	0
C67	Bladder	7	0	0	0	0	0	0	0	0	0	0	1	1	1	0	0	0	4	0	0
C68	Urethra	1	0	0	0	0	0	0	0	0	0	0	0	0	1	0	0	0	0	0	0
C69	Eye and adnexa	4	0	0	0	0	0	0	0	1	0	0	1	0	0	0	0	1	1	0	0
C70-C72	Meninges, brain and spinal cord, cranial nerves and central nervous system	9	0	0	0	0	0	0	0	0	1	4	0	0	2	1	0	1	0	0	0
C73	Thyroid gland	109	0	0	3	3	6	14	17	10	14	11	7	8	6	2	0	3	1	1	1
C74	Adrenal gland	2	0	0	0	0	0	0	0	0	1	1	0	0	0	0	0	0	0	0	0
C76	Other and ill-defined sites	5	0	0	0	0	0	1	0	1	1	0	0	0	1	1	0	0	0	0	0
C77	Lymph Nodes	27	0	0	0	1	0	1	0	1	0	2	2	3	6	3	5	0	2	1	0
C80	Unknown primary site	13	0	0	0	0	0	0	0	1	0	1	2	0	3	1	3	0	2	0	0
	รวม	1,297	1	1	3	4	9	22	44	49	80	131	150	182	196	150	128	64	55	19	9



ตารางแสดงจำนวนผู้ป่วยโรคมะเร็ง แยกตามชนิดของโรค (Number of Cancer case by Primary Site)

SITE CODE	ICD-O	MALE	FEMALE	TOTAL
C00	LIP	1	0	1
	C000 External upper lip	1	0	1
C01	BASE OF TONGUE	7	1	8
	C019 Base of tongue, NOS	7	1	8
C02	OTHER AND UNSPECIFIED PARTS OF TONGUE	8	5	13
	C021 Border of tongue	5	2	7
	C029 Tongue, NOS	3	3	6
C03	GUM	2	1	3
	C030 Upper gum	1	0	1
	C031 Lower gum	1	1	2
C04	FLOOR OF MOUTH	2	1	3
	C049 Floor of mouth, NOS	2	1	3
C05	PALATE	3	2	5
	C050 Hard palate	0	2	2
	C051 Soft palate, NOS	2	0	2
	C059 Palate, NOS	1	0	1
C06	OTHER AND UNSPECIFIED PARTS OF MOUTH	4	1	5
	C060 Cheek mucosa	1	0	1
	C062 Retromolar area	3	1	4
C07	PAROTID GLAND	3	3	6
	C079 Parotid gland	3	3	6
C08	OTHER AND UNSPECIFIED MAJOR SALIVARY GLANDS	1	0	1
	C080 Submandibular gland	1	0	1
C09	TONSIL	8	4	12
	C099 Tonsil, NOS	8	4	12
C10	OROPHARYNX	5	0	5
	C100 Vallecula	1	0	1
	C103 Posterior wall of oropharynx	1	0	1
	C109 Oropharynx, NOS	3	0	3
C11	NASOPHARYNX	20	10	30
	C110 Superior wall of nasopharynx	1	0	1
	C112 Lateral wall of nasopharynx	1	0	1
	C119 Nasopharynx, NOS	18	10	28
C12	PYRIFORM SINUS	6	0	6
	C129 Pyriform sinus	6	0	6
C13	HYPOPHARYNX	3	0	3
	C130 Postcricoid region	3	0	3

SITE CODE	ICD-O	MALE	FEMALE	TOTAL
C15	ESOPHAGUS	18	2	20
C150	Cervical esophagus	3	0	3
C151	Thoracic esophagus	5	1	6
C153	Upper third of esophagus	2	0	2
C154	Middle third of esophagus	3	1	4
C155	Lower third of esophagus	1	0	1
C158	Overlapping lesion of esophagus	1	0	1
C159	Esophagus, NOS	3	0	3
C16	STOMACH	25	19	44
C160	Cardia, NOS	1	0	1
C161	Fundus of stomach	1	0	1
C162	Body of stomach	4	2	6
C163	Gastric antrum	2	5	7
C164	Pylorus	1	1	2
C165	Lesser curvature of stomach, NOS	0	1	1
C166	Greater curvature of stomach, NOS	1	0	1
C168	Overlapping lesion of stomach	2	1	3
C169	Stomach, NOS	13	9	22
C17	SMALL INTESTINE	5	4	9
C170	Duodenum	3	3	6
C171	Jejunum	0	1	1
C179	Small intestine, NOS	2	0	2
C18	COLON	67	86	153
C180	Cecum	4	7	11
C181	Appendix	1	3	4
C182	Ascending colon	9	10	19
C183	Hepatic flexure of colon	2	5	7
C184	Transverse colon	3	2	5
C185	Splenic flexure of colon	2	2	4
C186	Descending colon	5	7	12
C187	Sigmoid colon	38	45	83
C188	Overlapping lesion of colon	1	0	1
C189	Colon, NOS	2	5	7
C19	RECTOSIGMOID JUNCTION	14	11	25
C199	Rectosigmoid junction	14	11	25
C20	RECTUM	75	70	145
C209	Rectum, NOS	75	70	145
C21	ANUS AND ANAL CANAL	5	1	6
C210	Anus, NOS	2	0	2
C211	Anal canal	3	1	4



SITE CODE	ICD-O	MALE	FEMALE	TOTAL
C22	LIVER AND INTRAHEPATIC BILE DUCTS	155	65	220
	C220 Liver	128	43	171
	C221 Intrahepatic bile duct	27	22	49
C23	GALLBLADDER	1	5	6
	C239 Gallbladder	1	5	6
C24	OTHER AND UNSPECIFIED PART OF BILIARY TRACT	6	6	12
	C240 Extrahepatic bile duct	3	4	7
	C241 Ampulla of vater	3	2	5
C25	PANCREAS	29	29	58
	C250 Head of pancreas	9	14	23
	C251 Body of pancreas	4	3	7
	C252 Tail of pancreas	2	4	6
	C258 Overlapping lesion of pancreas	3	0	3
	C259 Pancreas, NOS	11	8	19
C30	NASAL CAVITY AND MIDDLE EAR	4	3	7
	C300 Nasal cavity	4	3	7
C31	ACCESSORY SINUSES	3	3	6
	C310 Maxillary sinus	2	3	5
	C311 Ethmoid sinus	1	0	1
C32	LARYNX	14	0	14
	C320 Glottis	7	0	7
	C321 Supraglottis	3	0	3
	C323 Laryngeal cartilage	1	0	1
	C329 Larynx, NOS	3	0	3
C34	LUNG AND BRONCHUS	115	109	224
	C340 Main bronchus	2	0	2
	C341 Upper lobe, lung	60	54	114
	C342 Middle lobe, lung	5	6	11
	C343 Lower lobe, lung	23	26	49
	C348 Overlapping lesion of lung	2	1	3
	C349 Lung, NOS	23	22	45
C37	THYMUS	2	0	2
	C379 Thymus	2	0	2
C38	HEART, MEDIASTINUM, AND PLEURA	3	3	6
	C381 Anterior mediastinum	2	3	5
	C383 Mediastinum, NOS	1	0	1
C40	BONES, JOINTS AND ARTICULAR CARTILAGE OF LIMBS	2	0	2
	C400 Long bones of upper limb and associated joints	1	0	1
	C402 Long bones of lower limb and associated joints	1	0	1

SITE CODE	ICD-O	MALE	FEMALE	TOTAL
C41	BONES, JOINTS AND ARTICULAR CARTILAGE OF OTHER AND UNSPECIFIED SITES	5	3	8
C410	Bones of skull and face and associated joints	1	0	1
C411	Mandible	1	0	1
C412	Vertebral column	1	2	3
C414	Pelvic bones, sacrum, coccyx and associated joints	2	0	2
C419	Bone, NOS	0	1	1
C42	HEMATOPOIETIC AND RETICULOENDOTHELIAL SYSTEMS	25	29	54
C421	Bone marrow	23	28	51
C422	Spleen	2	1	3
C44	SKIN	13	16	29
C441	Eyelid	1	1	2
C442	External ear	1	3	4
C443	Skin of other and unspecified parts of face	1	5	6
C444	Skin of scalp and neck	2	1	3
C445	Skin of trunk	1	3	4
C446	Skin of upper limb and shoulder	1	2	3
C447	Skin of lower limb and hip	5	1	6
C449	Skin, NOS	1	0	1
C47	PERIPHERAL NERVES AND AUTONOMIC NERVOUS SYSTEM	1	0	1
C475	Peripheral nerves and autonomic nervous systems of pelvis	1	0	1
C48	RETROPERITONEUM AND PERITONEUM	3	7	10
C480	Retroperitoneum	2	1	3
C481	Specified parts of peritoneum	0	1	1
C482	Peritoneum, NOS	1	5	6
C49	CONNECTIVE, SUBCUTANEOUS AND OTHER SOFT TISSUES	13	4	17
C490	Soft tissues of head, face and neck	1	0	1
C491	Soft tissues of upper limb and shoulder	3	1	4
C492	Soft tissues of lower limb and hip	4	2	6
C494	Soft tissues of abdomen	1	0	1
C495	Soft tissues of pelvis	4	1	5
C50	BREAST	2	393	395
C500	Nipple	0	4	4
C501	Central portion of breast	0	5	5
C502	Upper-inner quadrant of breast	0	44	44
C503	Lower-inner quadrant of breast	0	12	12
C504	Upper-outer quadrant of breast	0	114	114
C505	Lower-outer quadrant of breast	0	18	18
C506	Axillary tail of breast	1	0	1
C508	Overlapping lesion of breast	1	82	83
C509	Breast, NOS	0	114	114



SITE CODE	ICD-O	MALE	FEMALE	TOTAL
C51	VULVA	0	3	3
	C519 Vulva, NOS	0	3	3
C52	VAGINA	0	2	2
	C529 Vagina, NOS	0	2	2
C53	CERVIX UTERI	0	89	89
	C530 Endocervix	0	16	16
	C531 Exocervix	0	54	54
	C539 Cervix uteri	0	19	19
C54	CORPUS UTERI	0	60	60
	C541 Endometrium	0	31	31
	C549 Corpus uteri	0	29	29
C55	UTERUS	0	5	5
	C559 Uterus, NOS	0	5	5
C56	OVARY	0	54	54
	C569 Ovary	0	54	54
C57	OTHER AND UNSPECIFIED FEMALE GENITAL ORGANS	0	2	2
	C570 Fallopian tube	0	2	2
C58	PLACENTA	0	1	1
	C589 Placenta	0	1	1
C60	PENIS	2	0	2
	C609 Penis, NOS	2	0	2
C61	PROSTATE GLAND	131	0	131
	C619 Prostate gland	131	0	131
C62	TESTIS	5	0	5
	C629 Testis, NOS	5	0	5
C64	KIDNEY	20	8	28
	C649 Kidney, NOS	20	8	28
C65	RENAL PELVIS	1	0	1
	C659 Renal pelvis	1	0	1
C66	URETER	1	0	1
	C669 Ureter	1	0	1
C67	BLADDER	17	7	24
	C674 Posterior wall of bladder	0	1	1
	C679 Bladder, NOS	17	6	23
C68	OTHER AND UNSPECIFIED URINARY ORGANS	1	1	2
	C680 Urethra	1	1	2
C69	EYE AND ADNEXA	1	4	5
	C690 Conjunctiva	1	0	1
	C695 Lacrimal gland	0	2	2
	C696 Orbit, NOS	0	1	1
	C699 Eye, NOS	0	1	1

SITE CODE	ICD-O	MALE	FEMALE	TOTAL
C70	MENINGES	0	1	1
	C709 Meninges, NOS	0	1	1
C71	BRAIN	8	7	15
	C710 Cerebrum	1	1	2
	C711 Frontal lobe	0	1	1
	C712 Temporal lobe	1	0	1
	C713 Parietal lobe	1	0	1
	C714 Occipital lobe	0	1	1
	C715 Ventricle, NOS	0	1	1
	C716 Cerebellum, NOS	2	0	2
	C717 Brain stem	0	1	1
	C718 Overlapping lesion of brain	0	1	1
	C719 Brain, NOS	3	1	4
C72	SPINAL CORD, CRANIAL NERVES, AND OTHER PARTS OF 2 CENTRAL NERVOUS SYSTEM		1	3
	C720 Spinal cord	1	0	1
	C729 Nervous system, NOS	1	1	2
C73	THYROID GLAND	33	109	142
	C739 Thyroid gland	33	109	142
C74	ADRENAL GLAND	1	2	3
	C740 Cortex of adrenal gland	0	1	1
	C741 Medulla of adrenal gland	0	1	1
	C749 Adrenal gland, NOS	1	0	1
C76	OTHER AND ILL-DEFINED SITES	3	5	8
	C760 Head, face or neck, NOS	3	2	5
	C761 Thorax, NOS	0	1	1
	C762 Abdomen, NOS	0	1	1
	C763 Pelvis, NOS	0	1	1
C77	LYMPH NODES	24	27	51
	C770 Lymph nodes of head, face and neck	12	14	26
	C771 Intrathoracic lymph nodes	1	0	1
	C772 Intra-abdominal lymph nodes	2	2	4
	C773 Lymph nodes of axilla or arm	2	3	5
	C774 Lymph nodes of inguinal region or leg	7	7	14
	C779 Lymph node, NOS	0	1	1
C80	UNKNOWN PRIMARY SITE	11	13	24
	C809 Unknown primary site	11	13	24
	รวม	939	1,297	2,236

ตารางแสดงจำนวนผู้ป่วยโรคมะเร็ง แยกตามผลพยาธิวิทยา
(Pathology According to Site)

SITE CODE	ICD-O	PATHOLOGY	MORPHOLOGY DESCRIPTION	MALE	FEMALE	TOTAL
C00		LIP				
		C000 External upper lip		1	0	1
M	8070	Squamous cell carcinoma, NOS		1	0	1
C01		BASE OF TONGUE				
		C019 Base of tongue, NOS		7	1	8
M	8070	Squamous cell carcinoma, NOS		5	1	6
M	9680	Malignant lymphoma, large B-cell, diffuse, NOS		2	0	2
C02		OTHER AND UNSPECIFIED PARTS OF TONGUE				
		C021 Border of tongue		5	2	7
M	8070	Squamous cell carcinoma, NOS		5	2	7
		C029 Tongue, NOS		3	3	6
M	8070	Squamous cell carcinoma, NOS		3	3	6
C03		GUM				
		C030 Upper gum		1	0	1
M	8070	Squamous cell carcinoma, NOS		1	0	1
		C031 Lower gum		1	1	2
M	8070	Squamous cell carcinoma, NOS		1	1	2
C04		FLOOR OF MOUTH				
		C049 Floor of mouth, NOS		2	1	3
M	8070	Squamous cell carcinoma, NOS		2	0	2
M	8010	Carcinoma, NOS		0	1	1
C05		PALATE				
		C050 Hard palate		0	2	2
M	8070	Squamous cell carcinoma, NOS		0	1	1
M	8071	Squamous cell carcinoma, keratinizing, NOS		0	1	1
		C051 Soft palate, NOS		2	0	2
M	8070	Squamous cell carcinoma, NOS		1	0	1
M	8072	Squamous cell carcinoma, large cell, nonkeratinizing, NOS		1	0	1
		C059 Palate, NOS		1	0	1
M	8430	Mucoepidermoid carcinoma		1	0	1
C06		OTHER AND UNSPECIFIED PARTS OF MOUTH				
		C060 Cheek mucosa		1	0	1
M	8070	Squamous cell carcinoma, NOS		1	0	1
		C062 Retromolar area		3	1	4
M	8070	Squamous cell carcinoma, NOS		3	1	4
C07		PAROTID GLAND				
		C079 Parotid gland		3	3	6
M	8070	Squamous cell carcinoma, NOS		1	0	1

SITE CODE	ICD-O	PATHOLOGY	MORPHOLOGY DESCRIPTION	MALE	FEMALE	TOTAL
M	8200	Adenoid cystic carcinoma		1	1	2
M	8430	Mucoepidermoid carcinoma		0	2	2
M	8941	Carcinoma in pleomorphic adenoma		1	0	1
C08	OTHER AND UNSPECIFIED MAJOR SALIVARY GLANDS					
	C080 Submandibular gland			1	0	1
M	9695	Follicular lymphoma, grade 1		1	0	1
C09	TONSIL					
	C099 Tonsil, NOS			8	4	12
M	8070	Squamous cell carcinoma, NOS		7	1	8
M	9680	Malignant lymphoma, large B-cell, diffuse, NOS		1	2	3
M	9705	Angioimmunoblastic T-cell lymphoma		0	1	1
C10	OROPHARYNX					
	C100 Vallecula			1	0	1
M	8070	Squamous cell carcinoma, NOS		1	0	1
	C103 Posterior wall of oropharynx			1	0	1
M	8070	Squamous cell carcinoma, NOS		1	0	1
	C109 Oropharynx, NOS			3	0	3
M	8070	Squamous cell carcinoma, NOS		2	0	2
M	8071	Squamous cell carcinoma, keratinizing, NOS		1	0	1
C11	NASOPHARYNX					
	C110 Superior wall of Nasopharynx			1	0	1
M	8072	Squamous cell carcinoma, large cell, nonkeratinizing, NOS		1	0	1
	C112 Lateral wall of nasopharynx			1	0	1
M	8072	Squamous cell carcinoma, large cell, nonkeratinizing, NOS		1	0	1
	C119 Nasopharynx, NOS			18	10	28
M	8000	Neoplasm, malignant		0	1	1
M	8010	Carcinoma, NOS		0	1	1
M	8020	Carcinoma, undifferentiated, NOS		1	0	1
M	8071	Squamous cell carcinoma, keratinizing, NOS		1	1	2
M	8072	Squamous cell carcinoma, large cell, nonkeratinizing, NOS		15	6	21
M	9680	Malignant lymphoma, large B-cell, diffuse, NOS		1	1	2
C12	PYRIFORM SINUS					
	C129 Pyriform sinus			6	0	6
M	8070	Squamous cell carcinoma, NOS		6	0	6
C13	HYPOPHARYNX					
	C130 Postcricoid region			3	0	3
M	8070	Squamous cell carcinoma, NOS		3	0	3
C15	ESOPHAGUS					
	C150 Cervical esophagus			3	0	3
M	8070	Squamous cell carcinoma, NOS		3	0	3



SITE CODE	ICD-O	PATHOLOGY	MORPHOLOGY DESCRIPTION	MALE	FEMALE	TOTAL
			C151 Thoracic esophagus	5	1	6
M	8070	Squamous cell carcinoma, NOS		5	1	6
			C153 Upper third of esophagus	2	0	2
M	8070	Squamous cell carcinoma, NOS		2	0	2
			C154 Middle third of esophagus	3	1	4
M	8070	Squamous cell carcinoma, NOS		3	1	4
			C155 Lower third of esophagus	1	0	1
M	8070	Squamous cell carcinoma, NOS		1	0	1
			C158 Overlapping lesion of esophagus	1	0	1
M	8070	Squamous cell carcinoma, NOS		1	0	1
			C159 Esophagus, NOS	3	0	3
M	8070	Squamous cell carcinoma, NOS		1	0	1
M	8071	Squamous cell carcinoma, keratinizing, NOS		1	0	1
M	8140	Adenocarcinoma, NOS		1	0	1
C16			STOMACH			
			C160 Cardia, NOS	1	0	1
M	8246	Neuroendocrine carcinoma, NOS		1	0	1
			C161 Fundus of stomach	1	0	1
M	8140	Adenocarcinoma, NOS		1	0	1
			C162 Body of stomach	4	2	6
M	8140	Adenocarcinoma, NOS		1	1	2
M	8490	Signet ring cell carcinoma		2	1	3
M	9680	Malignant lymphoma, large B-cell, diffuse, NOS		1	0	1
			C163 Gastric antrum	2	5	7
M	8140	Adenocarcinoma, NOS		2	3	5
M	9680	Malignant lymphoma, large B-cell, diffuse, NOS		0	2	2
			C164 Pylorus	1	1	2
M	8140	Adenocarcinoma, NOS		1	1	2
			C165 Lesser curvature of stomach, NOS	0	1	1
M	8490	Signet ring cell carcinoma		0	1	1
			C166 Greater curvature of stomach, NOS	1	0	1
M	8140	Adenocarcinoma, NOS		1	0	1
			C168 Overlapping lesion of stomach	2	1	3
M	8140	Adenocarcinoma, NOS		1	1	2
M	9680	Malignant lymphoma, large B-cell, diffuse, NOS		1	0	1
			C169 Stomach, NOS	13	9	22
M	8010	Carcinoma, NOS		0	1	1
M	8140	Adenocarcinoma, NOS		8	2	10
M	8490	Signet ring cell carcinoma		2	3	5
M	8936	Gastrointestinal stromal sarcoma		1	0	1

SITE CODE	ICD-O	PATHOLOGY	MORPHOLOGY DESCRIPTION	MALE	FEMALE	TOTAL
M	9680	Malignant lymphoma, large B-cell, diffuse, NOS		2	3	5
C17 SMALL INTESTINE						
C170 Duodenum				3	3	6
M	8140	Adenocarcinoma, NOS		1	1	2
M	8249	Atypical carcinoid tumor		1	0	1
M	8481	Mucin-producing adenocarcinoma		1	0	1
M	8936	Gastrointestinal stromal sarcoma		0	1	1
M	9680	Malignant lymphoma, large B-cell, diffuse, NOS		0	1	1
C171 Jejunum				0	1	1
M	8936	Gastrointestinal stromal sarcoma		0	1	1
C179 Small intestine, NOS				2	0	2
M	8480	Mucinous adenocarcinoma		1	0	1
M	9364	Peripheral neuroectodermal tumor		1	0	1
C18 COLON						
C180 Cecum				4	7	11
M	8000	Neoplasm, malignant		1	0	1
M	8140	Adenocarcinoma, NOS		3	3	6
M	8480	Mucinous adenocarcinoma		0	3	3
M	9680	Malignant lymphoma, large B-cell, diffuse, NOS		0	1	1
C181 Appendix				1	3	4
M	8000	Neoplasm, malignant		0	1	1
M	8140	Adenocarcinoma, NOS		1	0	1
M	8480	Mucinous adenocarcinoma		0	1	1
M	8481	Mucin-producing adenocarcinoma		0	1	1
C182 Ascending colon				9	10	19
M	8140	Adenocarcinoma, NOS		8	7	15
M	8480	Mucinous adenocarcinoma		0	3	3
M	8490	Signet ring cell carcinoma		1	0	1
C183 Hepatic flexure of colon				2	5	7
M	8140	Adenocarcinoma, NOS		2	5	7
C184 Transverse colon				3	2	5
M	8140	Adenocarcinoma, NOS		2	1	3
M	8480	Mucinous adenocarcinoma		1	1	2
C185 Splenic flexure of colon				2	2	4
M	8140	Adenocarcinoma, NOS		2	2	4
C186 Descending colon				5	7	12
M	8140	Adenocarcinoma, NOS		4	6	10
M	8480	Mucinous adenocarcinoma		1	0	1
M	8550	Acinar cell carcinoma		0	1	1



SITE CODE	ICD-O	PATHOLOGY	MORPHOLOGY DESCRIPTION	MALE	FEMALE	TOTAL
C187 Sigmoid colon				38	45	83
M	8000	Neoplasm, malignant		1	0	1
M	8010	Carcinoma, NOS		1	1	2
M	8140	Adenocarcinoma, NOS		33	39	72
M	8213	Serrated adenocarcinoma		0	1	1
M	8480	Mucinous adenocarcinoma		1	4	5
M	8490	Signet ring cell carcinoma		2	0	2
C188 Overlapping lesion of colon				1	0	1
M	8140	Adenocarcinoma, NOS		1	0	1
C189 Colon, NOS				2	5	7
M	8140	Adenocarcinoma, NOS		2	4	6
M	8480	Mucinous adenocarcinoma		0	1	1
C19 RECTOSIGMOID JUNCTION						
C199 Rectosigmoid junction				14	11	25
M	8140	Adenocarcinoma, NOS		14	11	25
C20 RECTUM						
C209 Rectum, NOS				75	70	145
M	8000	Neoplasm, malignant		1	2	3
M	8010	Carcinoma, NOS		2	1	3
M	8140	Adenocarcinoma, NOS		68	64	132
M	8246	Neuroendocrine carcinoma, NOS		0	1	1
M	8249	Atypical carcinoid tumor		1	0	1
M	8480	Mucinous adenocarcinoma		1	2	3
M	8481	Mucin-producing adenocarcinoma		1	0	1
M	8490	Signet ring cell carcinoma		1	0	1
C21 ANUS AND ANAL CANAL						
C210 Anus, NOS				2	0	2
M	8070	Squamous cell carcinoma, NOS		1	0	1
M	8490	Signet ring cell carcinoma		1	0	1
C211 Anal canal				3	1	4
M	8070	Squamous cell carcinoma, NOS		1	0	1
M	8140	Adenocarcinoma, NOS		1	0	1
M	8480	Mucinous adenocarcinoma		1	0	1
M	8720	Malignant melanoma, NOS		0	1	1
C22 LIVER AND BILE DUCT						
C220 Liver				128	43	171
M	8000	Neoplasm, malignant		2	0	2
M	8170	Hepatocellular carcinoma, NOS		123	40	163
M	8180	Combined hepatocellular carcinoma/cholangiocarcinoma		2	1	3

SITE CODE	ICD-O	PATHOLOGY	MORPHOLOGY DESCRIPTION	MALE	FEMALE	TOTAL
M	8246	Neuroendocrine carcinoma, NOS		1	1	2
M	8991	Embryonal sarcoma		0	1	1
C221 Intrahepatic bile duct				27	22	49
M	8000	Neoplasm, malignant		9	9	18
M	8140	Adenocarcinoma, NOS		1	2	3
M	8160	Cholangiocarcinoma		17	11	28
C23 GALLBLADDER						
C239 Gallbladder				1	5	6
M	8000	Neoplasm, malignant		0	1	1
M	8010	Carcinoma, NOS		0	2	2
M	8140	Adenocarcinoma, NOS		1	2	3
C24 OTHER AND UNSPECIFIED PARTS OF BILIARY TRACT						
C240 Extrahepatic bile duct				3	4	7
M	8000	Neoplasm, malignant		1	1	2
M	8160	Cholangiocarcinoma		2	3	5
C241 Ampulla of Vater				3	2	5
M	8140	Adenocarcinoma, NOS		2	1	3
M	8480	Mucinous adenocarcinoma		1	0	1
M	8490	Signet ring cell carcinoma		0	1	1
C25 PANCREAS						
C250 Head of pancreas				9	14	23
M	8000	Neoplasm, malignant		1	2	3
M	8010	Carcinoma, NOS		0	2	2
M	8140	Adenocarcinoma, NOS		7	9	16
M	8500	Infiltrating duct carcinoma, NOS		0	1	1
M	8560	Adenosquamous carcinoma		1	0	1
C251 Body of pancreas				4	3	7
M	8000	Neoplasm, malignant		1	1	2
M	8010	Carcinoma, NOS		1	0	1
M	8140	Adenocarcinoma, NOS		2	2	4
C252 Tail of pancreas				2	4	6
M	8000	Neoplasm, malignant		1	2	3
M	8140	Adenocarcinoma, NOS		0	1	1
M	8249	Atypical carcinoid tumor		0	1	1
M	9680	Malignant lymphoma, large B-cell, diffuse, NOS		1	0	1
C258 Overlapping lesion of pancreas				3	0	3
M	8140	Adenocarcinoma, NOS		3	0	3
C259 Pancreas, NOS				11	8	19
M	8000	Neoplasm, malignant		4	1	5
M	8010	Carcinoma, NOS		2	1	3



SITE CODE	ICD-O	PATHOLOGY	MORPHOLOGY DESCRIPTION	MALE	FEMALE	TOTAL
M	8140	Adenocarcinoma, NOS		3	5	8
M	8240	Carcinoid tumor, NOS		0	1	1
M	8246	Neuroendocrine carcinoma, NOS		1	0	1
M	8249	Atypical carcinoid tumor		1	0	1
C30	NASAL CAVITY AND MIDDLE EAR					
	C300	Nasal cavity		4	3	7
M	8000	Neoplasm, malignant		1	0	1
M	8070	Squamous cell carcinoma, NOS		2	0	2
M	8200	Adenoid cystic carcinoma		0	1	1
M	9680	Malignant lymphoma, large B-cell, diffuse, NOS		0	2	2
M	9719	NK/T-cell lymphoma, nasal and nasal-type		1	0	1
C31	ACCESSORY SINUSES					
	C310	Maxillary Sinus		2	3	5
M	8010	Carcinoma, NOS		1	1	2
M	8070	Squamous cell carcinoma, NOS		0	1	1
M	8200	Adenoid cystic carcinoma		1	1	2
	C311	Ethmoid sinus		1	0	1
M	9680	Malignant lymphoma, large B-cell, diffuse, NOS		1	0	1
C32	LARYNX					
	C320	Glottis		7	0	7
M	8000	Neoplasm, malignant		1	0	1
M	8070	Squamous cell carcinoma, NOS		6	0	6
	C321	Supraglottis		3	0	3
M	8070	Squamous cell carcinoma, NOS		2	0	2
M	8072	Squamous cell carcinoma, large cell, nonkeratinizing, NOS		1	0	1
	C323	Laryngeal cartilage		1	0	1
M	8070	Squamous cell carcinoma, NOS		1	0	1
	C329	Larynx		3	0	3
M	8070	Squamous cell carcinoma, NOS		3	0	3
C34	BRONCHUS AND LUNG					
	C340	Main bronchus		2	0	2
M	8046	Non-small cell carcinoma		1	0	1
M	8072	Squamous cell carcinoma, large cell, nonkeratinizing, NOS		1	0	1
	C341	Upper lobe, lung		60	54	114
M	8000	Neoplasm, malignant		3	1	4
M	8010	Carcinoma, NOS		3	3	6
M	8012	Large cell carcinoma, NOS		1	0	1
M	8013	Large cell neuroendocrine carcinoma		1	0	1
M	8022	Pleomorphic carcinoma		1	0	1
M	8041	Small cell carcinoma, NOS		1	0	1



SITE CODE	ICD-O	PATHOLOGY	MORPHOLOGY DESCRIPTION	MALE	FEMALE	TOTAL
M	8046	Non-small cell carcinoma		7	5	12
M	8070	Squamous cell carcinoma, NOS		1	1	2
M	8071	Squamous cell carcinoma, keratinizing, NOS		1	0	1
M	8072	Squamous cell carcinoma, large cell, nonkeratinizing, NOS		3	0	3
M	8140	Adenocarcinoma, NOS		31	28	59
M	8260	Papillary adenocarcinoma, NOS		0	1	1
M	8265	Micropapillary carcinoma,NOS		1	2	3
M	8480	Mucinous adenocarcinoma		0	1	1
M	8550	Acinar cell carcinoma		4	11	15
M	8560	Adenosquamous carcinoma		2	1	3
C342 Middle lobe, lung				5	6	11
M	8000	Neoplasm, malignant		1	0	1
M	8010	Carcinoma, NOS		0	0	0
M	8041	Small cell carcinoma, NOS		0	0	0
M	8046	Non-small cell carcinoma		0	2	2
M	8140	Adenocarcinoma, NOS		4	2	6
M	8550	Acinar cell carcinoma		0	2	2
C343 Lower lobe, lung				23	26	49
M	8000	Neoplasm, malignant		0	1	1
M	8010	Carcinoma, NOS		2	1	3
M	8012	Large cell carcinoma, NOS		2	1	3
M	8041	Small cell carcinoma, NOS		2	1	3
M	8046	Non-small cell carcinoma		1	4	5
M	8070	Squamous cell carcinoma, NOS		2	0	2
M	8071	Squamous cell carcinoma, keratinizing, NOS		0	1	1
M	8140	Adenocarcinoma, NOS		9	10	19
M	8230	Solid carcinoma, NOS		1	0	1
M	8260	Papillary adenocarcinoma, NOS		0	1	1
M	8480	Mucinous adenocarcinoma		1	0	1
M	8550	Acinar cell carcinoma		3	6	9
C348 Overlapping lesion of lung				2	1	3
M	8140	Adenocarcinoma, NOS		1	1	2
M	8550	Acinar cell carcinoma		1	0	1
C349 Lung, NOS				23	22	45
M	8000	Neoplasm, malignant		2	3	5
M	8010	Carcinoma, NOS		7	2	9
M	8041	Small cell carcinoma, NOS		1	0	1
M	8046	Non-small cell carcinoma		1	5	6
M	8070	Squamous cell carcinoma, NOS		1	0	1
M	8140	Adenocarcinoma, NOS		10	12	22



SITE CODE	ICD-O	PATHOLOGY	MORPHOLOGY DESCRIPTION	MALE	FEMALE	TOTAL
M	8560	Adenosquamous carcinoma		1	0	1
C37	THYMUS					
		C379 Thymus		2	0	2
M	8580	Thymoma, malignant, NOS		1	0	1
M	8586	Thymic carcinoma, NOS		1	0	1
C38	HEART, MEDIASTINUM, AND PLEURA					
		C381 Anterior mediastinum		2	3	5
M	8000	Neoplasm, malignant		1	0	1
M	9663	Hodgkin lymphoma, nodular sclerosis, NOS		0	1	1
M	9680	Malignant lymphoma, large B-cell, diffuse, NOS		0	1	1
M	9695	Follicular lymphoma, grade 1		1	0	1
M	9755	Histiocytic sarcoma		0	1	1
		C383 Mediastinum, NOS		1	0	1
M	8585	Thymoma, type B3, malignant		1	0	1
C40	BONES, JOINTS AND ARTICULAR CARTILAGE OF LIMBS					
		C400 Long bones of upper limb, scapula and associated joints		1	0	1
M	9260	Ewing sarcoma		1	0	1
		C402 Long bones of lower limb and associated joints		1	0	1
M	9186	Central osteosarcoma		1	0	1
C41	BONE, JOINTS AND ARTICULAR CARTILAGE OF OTHER AND UNSPECIFIED SITES					
		C410 Bones of skull and face and associated joints		1	0	1
M	9680	Malignant lymphoma, large B-cell, diffuse		1	0	1
		C411 Mandible		1	0	1
M	9310	Ameloblastoma, malignant		1	0	1
		C412 Vertebral column		1	2	3
M	8249	Atypical carcinoid tumor		0	1	1
M	9591	Malignant lymphoma, non-Hodgkin, NOS		0	1	1
M	9731	Plasmacytoma, NOS		1	0	1
		C414 Pelvic bones, sacrum, coccyx and associated joints		2	0	2
M	9260	Ewing sarcoma		1	0	1
M	9732	Multiple myeloma		1	0	1
		C419 Bone, NOS		0	1	1
M	9680	Malignant lymphoma, large B-cell, diffuse, NOS		0	1	1
C42	HEMATOPOIETIC AND RETICULOENDOTHELIAL SYSTEMS					
		C421 Bone marrow		23	28	51
M	9695	Follicular lymphoma, grade 1		1	0	1
M	9699	Marginal zone B-cell lymphoma, NOS		0	2	2
M	9702	Mature T-cell lymphoma, NOS		0	1	1
M	9732	Multiple myeloma		5	9	14
M	9823	B-cell chronic lymphocytic leukemia/small lymphocytic lymphoma		2	3	5

SITE CODE	ICD-O	PATHOLOGY	MORPHOLOGY DESCRIPTION	MALE	FEMALE	TOTAL
M	9835	Precursor cell lymphoblastic leukemia, NOS		2	0	2
M	9861	Acute myeloid leukemia, NOS		5	4	9
M	9863	Chronic myeloid leukemia, NOS		2	3	5
M	9960	Myeloproliferative neoplasm, NOS		0	1	1
M	9961	Primary myelofibrosis		5	1	6
M	9962	Essential thrombocythemia		0	2	2
M	9989	Myelodysplastic syndrome, NOS		1	2	3
C422 Spleen				2	1	3
M	9680	Malignant lymphoma, large B-cell, diffuse, NOS		2	1	3
C44 SKIN						
C441 Eyelid				1	1	2
M	8070	Squamous cell carcinoma, NOS		1	0	1
M	8247	Merkel cell carcinoma		0	1	1
C442 External ear				1	3	4
M	8070	Squamous cell carcinoma, NOS		1	1	2
M	8090	Basal cell carcinoma, NOS		0	2	2
C443 Skin of other and unspecified parts of face				1	5	6
M	8070	Squamous cell carcinoma, NOS		1	2	3
M	8090	Basal cell carcinoma, NOS		0	1	1
M	8097	Basal cell carcinoma, nodular		0	1	1
M	8247	Merkel cell carcinoma		0	1	1
C444 Skin of scalp and neck				2	1	3
M	8070	Squamous cell carcinoma, NOS		0	1	1
M	8071	Squamous cell carcinoma, keratinizing, NOS		1	0	1
M	9700	Mycosis fungoides		1	0	1
C445 Skin of trunk				1	3	4
M	8720	Malignant melanoma, NOS		1	2	3
M	8832	Dermatofibrosarcoma, NOS		0	1	1
C446 Skin of upper limb and shoulder				1	2	3
M	8081	Bowen disease		1	0	1
M	8090	Carcinoma, NOS		0	1	1
M	8810	Fibrosarcoma, NOS		0	1	1
C447 Skin of lower limb and hip				5	1	6
M	8070	Squamous cell carcinoma, NOS		1	0	1
M	8081	Bowen disease		1	0	1
M	8247	Merkel cell carcinoma		1	0	1
M	8720	Malignant melanoma, NOS		0	1	1
M	8721	Nodular melanoma		2	0	2
C449 Skin, NOS				1	0	1
M	9140	Kaposi sarcoma		1	0	0



SITE CODE	ICD-O	PATHOLOGY	MORPHOLOGY DESCRIPTION	MALE	FEMALE	TOTAL
C47	PERIPHERAL NERVES AND AUTONOMIC NERVOUS SYSTEM					
			C475 Peripheral nerves and autonomic nervous system of pelvis	1	0	1
M	9540	Malignant peripheral nerve sheath tumor		1	0	1
C48	RETROPERITONEUM AND PERITONEUM					
			C480 Retroperitoneum	2	1	3
M	8800	Sarcoma, NOS		0	1	1
M	8850	Liposarcoma, NOS		1	0	1
M	9680	Malignant lymphoma, large B-cell, diffuse, NOS		1	0	1
			C481 Specified parts of peritoneum	0	1	1
M	8140	Adenocarcinoma, NOS		0	1	1
			C482 Peritoneum, NOS	1	5	6
M	8010	Carcinoma, NOS		0	1	1
M	8140	Adenocarcinoma, NOS		0	3	3
M	8441	Serous cystadenocarcinoma, NOS		0	1	1
M	9050	Mesothelioma, malignant		1	0	1
C49	CONNECTIVE, SUBCUTANEOUS AND OTHER SOFT TISSUES					
			C490 Soft tissues of head, face, and neck	1	0	1
M	9120	Hemangiosarcoma		1	0	1
			C491 Soft tissues of upper limb and shoulder	3	1	4
M	8858	Dedifferentiated liposarcoma		1	0	1
M	8901	Pleomorphic rhabdomyosarcoma, adult type		1	0	1
M	9180	Osteosarcoma, NOS		0	1	1
M	9540	Malignant peripheral nerve sheath tumor		1	0	1
			C492 Soft tissues of lower limb and hip	4	2	6
M	8720	Malignant melanoma, NOS		1	0	1
M	8800	Sarcoma, NOS		1	0	1
M	8802	Giant cell sarcoma (except of bone)		1	0	1
M	8811	Fibromyxosarcoma		0	1	1
M	8900	Rhabdomyosarcoma, NOS		1	0	1
M	9680	Malignant lymphoma, large B-cell, diffuse, NOS		0	1	1
			C494 Soft tissues of abdomen	1	0	1
M	8140	Adenocarcinoma, NOS		1	0	1
			C495 Soft tissues of pelvis	4	1	5
M	8800	Sarcoma, NOS		1	0	1
M	8804	Epithelioid sarcoma		1	0	1
M	8850	Liposarcoma, NOS		1	0	1
M	8851	Liposarcoma, well differentiated		0	1	1
M	9370	Chordoma, NOS		1	0	1

SITE CODE	ICD-O	PATHOLOGY	MORPHOLOGY DESCRIPTION	MALE	FEMALE	TOTAL
C50		BREAST				
		C500 Nipple		0	4	4
M	8500	Infiltrating duct carcinoma, NOS		0	4	4
		C501 Central portion of breast		0	5	5
M	8500	Infiltrating duct carcinoma, NOS		0	5	5
		C502 Upper-inner quadrant of breast		0	44	44
M	8010	Carcinoma, NOS		0	3	3
M	8500	Infiltrating duct carcinoma, NOS		0	39	39
M	8503	Intraductal papillary adenocarcinoma with invasion		0	1	1
M	8983	Adenomyoepithelioma		0	1	1
		C503 Lower-inner quadrant of breast		0	12	12
M	8010	Carcinoma, NOS		0	1	1
M	8500	Infiltrating duct carcinoma, NOS		0	11	11
		C504 Upper-outer quadrant of breast		0	114	114
M	8010	Carcinoma, NOS		0	4	4
M	8401	Apocrine adenocarcinoma		0	1	1
M	8480	Mucinous adenocarcinoma		0	2	2
M	8500	Infiltrating duct carcinoma, NOS		0	104	104
M	8503	Intraductal papillary adenocarcinoma with invasion		0	1	1
M	8504	Intracystic carcinoma, NOS		0	1	1
M	9020	Phyllodes tumor, malignant		0	1	1
		C505 Lower-outer quadrant of breast		0	18	18
M	8500	Infiltrating duct carcinoma, NOS		0	17	17
M	8520	Lobular carcinoma, NOS		0	1	1
		C506 Axillary tail of breast		1	0	1
M	8010	Carcinoma, NOS		1	0	1
		C508 Overlapping lesion of breast		1	82	83
M	8010	Carcinoma, NOS		0	1	1
M	8500	Infiltrating duct carcinoma, NOS		1	75	76
M	8503	Intraductal papillary adenocarcinoma with invasion		0	2	2
M	8504	Intracystic carcinoma, NOS		0	1	1
M	8510	Medullary carcinoma, NOS		0	1	1
M	8575	Metaplastic carcinoma, NOS		0	2	2
		C509 Breast, NOS		0	114	114
M	8000	Neoplasm, malignant		0	2	2
M	8010	Carcinoma, NOS		0	10	10
M	8140	Adenocarcinoma, NOS		0	2	2
M	8201	Cribriform carcinoma, NOS		0	1	1
M	8265	Micropapillary carcinoma, NOS		0	1	1
M	8480	Mucinous adenocarcinoma		0	2	2



SITE CODE	ICD-O	PATHOLOGY	MORPHOLOGY DESCRIPTION	MALE	FEMALE	TOTAL
M	8500	Infiltrating duct carcinoma, NOS		0	89	89
M	8503	Intraductal papillary adenocarcinoma with invasion		0	1	1
M	8520	Lobular carcinoma, NOS		0	1	1
M	9020	Phyllodes tumor, malignant		0	3	3
M	9680	Malignant lymphoma, large B-cell, diffuse, NOS		0	2	2
C51	VULVA					
		C519 Vulva, NOS		0	3	3
M	8070	Squamous cell carcinoma, NOS		0	3	3
C52	VAGINA					
		C529 Vagina		0	2	2
M	8010	Carcinoma, NOS		0	1	1
M	8720	Malignant melanoma, NOS		0	1	1
C53	CERVICAL					
		C530 Endocervix		0	16	16
M	8140	Adenocarcinoma, NOS		0	13	13
M	8384	Adenocarcinoma, endocervical type		0	3	3
		C531 Exocervix		0	54	54
M	8041	Small cell carcinoma, NOS		0	1	1
M	8052	Papillary squamous cell carcinoma		0	1	1
M	8070	Squamous cell carcinoma, NOS		0	22	22
M	8071	Squamous cell carcinoma, keratinizing, NOS		0	5	5
M	8072	Squamous cell carcinoma, large cell, nonkeratinizing, NOS		0	24	24
M	8076	Squamous cell carcinoma, microinvasive		0	1	1
		C539 Cervix uteri		0	19	19
M	8000	Neoplasm, malignant		0	1	1
M	8010	Carcinoma, NOS		0	2	2
M	8041	Small cell carcinoma, NOS		0	2	2
M	8070	Squamous cell carcinoma, NOS		0	2	2
M	8072	Squamous cell carcinoma, large cell, nonkeratinizing, NOS		0	7	7
M	8140	Adenocarcinoma, NOS		0	2	2
M	8246	Neuroendocrine carcinoma, NOS		0	3	3
C54	CORPUS UTERI					
		C541 Endometrium		0	31	31
M	8010	Carcinoma, NOS		0	3	3
M	8140	Adenocarcinoma, NOS		0	1	1
M	8380	Endometrioid adenocarcinoma, NOS		0	19	19
M	8441	Serous cystadenocarcinoma, NOS		0	3	3
M	8805	Undifferentiated sarcoma		0	1	1
M	8930	Endometrial stromal sarcoma, NOS		0	1	1
M	8931	Endometrial stromal sarcoma, low grade		0	1	1

SITE CODE	ICD-O	PATHOLOGY	MORPHOLOGY DESCRIPTION	MALE	FEMALE	TOTAL
M	8980	Carcinosarcoma, NOS		0	2	2
C549 Corpus uteri				0	29	29
M	8041	Small cell carcinoma, NOS		0	1	1
M	8140	Adenocarcinoma, NOS		0	1	1
M	8380	Endometrioid adenocarcinoma, NOS		0	24	24
M	8441	Serous cystadenocarcinoma, NOS		0	1	1
M	8480	Mucinous adenocarcinoma		0	1	1
M	8980	Carcinosarcoma, NOS		0	1	1
C55 UTERUS						
C559 Uterus, NOS				0	5	5
M	8000	Neoplasm, malignant		0	1	1
M	8010	Carcinoma, NOS		0	1	1
M	8380	Endometrioid adenocarcinoma, NOS		0	1	1
M	8930	Endometrial stromal sarcoma, NOS		0	1	1
M	8931	Endometrial stromal sarcoma, low grade		0	1	1
C56 OVARY						
C569 Ovary				0	54	54
M	8000	Neoplasm, malignant		0	2	2
M	8010	Carcinoma, NOS		0	9	9
M	8021	Carcinoma, anaplastic, NOS		0	1	1
M	8140	Adenocarcinoma, NOS		0	3	3
M	8310	Clear cell adenocarcinoma, NOS		0	12	12
M	8380	Endometrioid adenocarcinoma, NOS		0	3	3
M	8441	Serous cystadenocarcinoma, NOS		0	14	14
M	8480	Mucinous adenocarcinoma		0	3	3
M	8620	Granulosa cell tumor, malignant		0	1	1
M	8980	Carcinosarcoma, NOS		0	1	1
M	9071	Yolk sac tumor		0	1	1
M	9080	Teratoma, malignant, NOS		0	4	4
C57 OTHER AND UNSPECIFIED FEMALE GENITAL ORGANS						
C570 Fallopian tube				0	2	2
M	8010	Carcinoma, NOS		0	1	1
M	8441	Serous cystadenocarcinoma, NOS		0	1	1
C58 PLACENTA						
C589 Placenta				0	1	1
M	9104	Placental site trophoblastic tumor		0	1	1
C60 PENIS						
C609 Penis, NOS				2	0	2
M	8070	Squamous cell carcinoma, NOS		1	0	1
M	8071	Squamous cell carcinoma, keratinizing, NOS		1	0	1



SITE CODE	ICD-O	PATHOLOGY	MORPHOLOGY DESCRIPTION	MALE	FEMALE	TOTAL
C61	PROSTATE GLAND					
		C619 Prostate gland		131	0	131
M	8000	Neoplasm, malignant		4	0	4
M	8010	Carcinoma, NOS		5	0	5
M	8013	Large cell neuroendocrine carcinoma		1	0	1
M	8120	Transitional cell carcinoma, NOS		1	0	1
M	8140	Adenocarcinoma, NOS		26	0	26
M	8550	Acinar cell carcinoma		93	0	93
M	8552	Mixed acinar-ductal carcinoma		1	0	1
C62	TESTIS					
		C629 Testis, NOS		5	0	5
M	9061	Seminoma, NOS		1	0	1
M	9065	Germ cell tumor, nonseminomatous		1	0	1
M	9085	Mixed germ cell tumor		1	0	1
M	9260	Ewing sarcoma		1	0	1
M	9680	Malignant lymphoma, large B-cell, diffuse, NOS		1	0	1
C64	KIDNEY					
		C649 Kidney		20	8	28
M	8000	Neoplasm, malignant		2	1	3
M	8120	Transitional cell carcinoma, NOS		2	0	2
M	8130	Papillary transitional cell carcinoma		1	0	1
M	8312	Renal cell carcinoma, NOS		13	3	16
M	8317	Renal cell carcinoma, chromophobe type		1	0	1
M	8318	Renal cell carcinoma, sarcomatoid		0	1	1
M	8319	Collecting duct carcinoma		0	1	1
M	8510	Medullary carcinoma, NOS		1	0	1
M	8700	Pheochromocytoma, malignant		0	1	1
M	9500	Neuroblastoma, NOS		0	1	1
C65	RENAL PELVIS					
		C659 Renal pelvis		1	0	1
M	8070	Squamous cell carcinoma, NOS		1	0	1
C66	URETER					
		C669 Ureter		1	0	1
M	8120	Transitional cell carcinoma, NOS		1	0	1
C67	BLADDER					
		C674 Anterior wall of urinary bladder		0	1	1
M	8120	Transitional cell carcinoma, NOS		0	1	1
		C679 Bladder, NOS		17	6	23
M	8070	Squamous cell carcinoma, NOS		0	1	1
M	8120	Transitional cell carcinoma, NOS		12	3	15

SITE CODE	ICD-O	PATHOLOGY	MORPHOLOGY DESCRIPTION	MALE	FEMALE	TOTAL
M	8130	Papillary transitional cell carcinoma		5	2	7
C68	Urethra					
	C680	Urethra		1	1	2
M	8120	Transitional cell carcinoma, NOS		1	1	2
C69	EYE AND ADNEXA					
	C690	Conjunctiva		1	0	1
M	9680	Malignant lymphoma, large B-cell, diffuse, NOS		1	0	1
	C695	Lacrimal gland		0	2	2
M	8720	Malignant melanoma, NOS (except juvenile melanoma)		0	1	1
M	9699	Marginal zone B-cell lymphoma, NOS		0	1	1
	C696	Orbit, NOS		0	1	1
M	9699	Marginal zone B-cell lymphoma, NOS		0	1	1
	C699	Eye, NOS		0	1	1
M	9560	Neurilemoma, malignant		0	1	1
C70	MENINGES					
	C709	Meninges, NOS		0	1	1
M	9530	Meningioma, malignant		0	1	1
C71	BRAIN					
	C710	Cerebrum		1	1	2
M	9400	Astrocytoma, NOS		1	0	1
M	9560	Neurilemoma, malignant		0	1	1
	C711	Frontal lobe		0	1	1
M	9440	Glioblastoma, NOS		0	1	1
	C712	Temporal lobe		1	0	1
M	9380	Glioma, malignant		1	0	1
	C713	Parietal lobe		1	0	1
M	9440	Glioblastoma, NOS		1	0	1
	C714	Occipital lobe		0	1	1
M	9442	Gliosarcoma		0	1	1
	C715	Ventricle, NOS		0	1	1
M	9370	Chordoma, NOS		0	1	1
	C716	Cerebellum, NOS		2	0	2
M	8000	Neoplasm, malignant		2	0	2
	C717	Brain stem		0	1	1
M	9391	Ependymoma, NOS		0	1	1
	C718	Overlapping lesion of brain		0	1	1
M	9680	Malignant lymphoma, large B-cell, diffuse, NOS		0	1	1
	C719	Brain, NOS		3	1	4
M	9370	Chordoma, NOS		1	0	1
M	9440	Glioblastoma, NOS		0	1	1



SITE CODE	ICD-O	PATHOLOGY	MORPHOLOGY DESCRIPTION	MALE	FEMALE	TOTAL
M	9680	Malignant lymphoma, large B-cell, diffuse, NOS		2	0	2
C72	SPINAL CORD, CRANIAL NERVES, AND OTHER PARTS OF CENTRAL NERVOUS SYSTEM					
		C720 Spinal cord		1	0	1
M	9391	Ependymoma, NOS		1	0	1
		C729 Nervous system, NOS		1	1	2
M	9064	Germinoma		1	0	1
M	9680	Malignant lymphoma, large B-cell, diffuse, NOS		0	1	1
C73	THYROID GLAND					
		C739 Thyroid gland		33	109	142
M	8010	Carcinoma, NOS		1	2	3
M	8021	Carcinoma, anaplastic, NOS		1	0	1
M	8260	Papillary adenocarcinoma, NOS		23	80	103
M	8290	Oxyphilic adenocarcinoma		0	4	4
M	8330	Follicular adenocarcinoma, NOS		6	11	17
M	8335	Follicular carcinoma, minimally invasive		1	0	1
M	8340	Papillary carcinoma, follicular variant		0	2	2
M	8341	Papillary microcarcinoma		1	10	11
C74	ADRENAL GLAND					
		C740 Cortex of adrenal gland		0	1	1
M	8370	Adrenal cortical carcinoma		0	1	1
		C741 Medulla of adrenal gland		0	1	1
M	8700	Pheochromocytoma, malignant		0	1	1
		C749 Adrenal gland, NOS		1	0	1
M	9500	Neuroblastoma, NOS		1	0	1
C76	OTHER AND ILL-DEFINED SITES					
		C760 Head, face or neck, NOS		3	2	5
M	9650	Hodgkin lymphoma, NOS		1	1	2
M	9680	Malignant lymphoma, large B-cell, diffuse, NOS		1	1	2
M	9702	Mature T-cell lymphoma, NOS		1	0	1
		C761 Thorax, NOS		0	1	1
M	9680	Malignant lymphoma, large B-cell, diffuse, NOS		0	1	1
		C762 Abdomen, NOS		0	1	1
M	8854	Pleomorphic liposarcoma		0	1	1
		C763 Pelvis, NOS		0	1	1
M	9071	Yolk sac tumor		0	1	1
C77	LYMPH NODES					
		C770 Lymph nodes of head, face and neck		12	14	26
M	9650	Hodgkin lymphoma, NOS		1	1	2
M	9652	Hodgkin lymphoma, mixed cellularity, NOS		1	1	2
M	9659	Hodgkin lymphoma, nodular lymphocyte predominance		1	0	1

SITE CODE	ICD-O	PATHOLOGY	MORPHOLOGY DESCRIPTION	MALE	FEMALE	TOTAL
M	9680	Malignant lymphoma, large B-cell, diffuse, NOS		4	10	14
M	9688	T-cell/histiocyte rich large B-cell lymphoma		1	0	1
M	9698	Follicular lymphoma, grade 3		1	0	1
M	9699	Marginal zone B-cell lymphoma, NOS		2	0	2
M	9702	Mature T-cell lymphoma, NOS		0	1	1
M	9705	Angioimmunoblastic T-cell lymphoma		1	0	1
M	9751	Langerhans cell histiocytosis, NOS		0	1	1
C771 Intrathoracic lymph nodes				1	0	1
M	9680	Malignant lymphoma, large B-cell, diffuse, NOS		1	0	1
C772 Intra-abdominal lymph nodes				2	2	4
M	9673	Mantle cell lymphoma		1	0	1
M	9680	Malignant lymphoma, large B-cell, diffuse, NOS		1	1	2
M	9695	Follicular lymphoma, grade 1		0	1	1
C773 Lymph nodes of axilla or arm				2	3	5
M	9680	Malignant lymphoma, large B-cell, diffuse, NOS		2	2	4
M	9691	Follicular lymphoma, grade 2		0	1	1
C774 Lymph nodes of inguinal region or leg				7	7	14
M	9591	Malignant lymphoma, non-Hodgkin, NOS		0	1	1
M	9680	Malignant lymphoma, large B-cell, diffuse, NOS		5	3	8
M	9695	Follicular lymphoma, grade 1		0	1	1
M	9699	Marginal zone B-cell lymphoma, NOS		1	0	1
M	9705	Angioimmunoblastic T-cell lymphoma		0	2	2
M	9751	Langerhans cell histiocytosis, NOS		1	0	1
C779 Lymph node,NOS				0	1	1
M	9680	Malignant lymphoma, large B-cell, diffuse, NOS		0	1	1
C80 UNKNOWN PRIMARY SITE						
C809 Unknown Primary site				11	13	24
M	8000	Neoplasm, malignant		2	3	5
M	8010	Carcinoma, NOS		2	3	5
M	8020	Carcinoma, undifferentiated, NOS		1	0	1
M	8070	Squamous cell carcinoma, NOS		3	2	5
M	8140	Adenocarcinoma, NOS		2	2	4
M	8246	Neuroendocrine carcinoma, NOS		0	1	1
M	8720	Malignant melanoma, NOS		0	1	1
M	9133	Epithelioid hemangioendothelioma, malignant		1	0	1
M	9680	Malignant lymphoma, large B-cell, diffuse, NOS		0	1	1
รวม				939	1,297	2,236



ตารางแสดงวิธีการรักษาโรคมะเร็ง (Method of Treatment)

วิธีการรักษา	ชาย		หญิง		รวม	
	จำนวน	ชาย(%)	จำนวน	หญิง(%)	จำนวนรวม	รวม(%)
Surgery	74	7.88	96	7.40	170	7.60
Chemotherapy	172	18.32	190	14.65	362	16.19
Hormone	26	2.77	23	1.77	49	2.19
Targeted therapy/Immunotherapy	27	2.88	34	2.62	61	2.73
Radiation	66	7.03	74	5.71	140	6.26
Intervention	40	4.26	27	2.08	67	3.00
Supportive	66	7.03	42	3.24	108	4.83
Others	40	4.26	36	2.78	76	3.40
Loss follow up/Refer	119	12.67	111	8.56	230	10.29
Surgery+Chemotherapy	36	3.83	83	6.40	119	5.32
Surgery+Hormone	0	0.00	26	2.00	26	1.16
Surgery+Radiation	10	1.06	21	1.62	31	1.39
Surgery+Intervention	2	0.21	1	0.08	3	0.13
Surgery+Targeted therapy/Immunotherapy	4	0.43	1	0.08	5	0.22
Surgery+Other	2	0.21	0	0.00	2	0.09
Surgery+Chemotherapy+Hormone	1	0.11	10	0.77	11	0.49
Surgery+Chemotherapy+Intervention	1	0.11	1	0.08	2	0.09
Surgery+Chemotherapy+Radiation	24	2.56	39	3.01	63	2.82
Surgery+Chemotherapy+Targeted therapy	3	0.32	14	1.08	17	0.76
Surgery+Chemotherapy+Hormone+Targeted therapy	0	0.00	3	0.23	3	0.13
Surgery+Chemotherapy+Hormone+Radiation	2	0.21	19	1.46	21	0.94
Surgery+Chemotherapy+Hormone+Targeted therapy+Radiation	0	0.00	7	0.54	7	0.31
Surgery+Chemotherapy+Targeted therapy+Radiation	3	0.32	8	0.62	11	0.49
Surgery+Hormone+Radiation+Targeted therapy	0	0.00	1	0.08	1	0.04
Surgery+Hormone+Radiation	7	0.75	32	2.47	39	1.74
Surgery+Targeted therapy+Radiation	5	0.53	6	0.46	11	0.49
Surgery+Targeted therapy+Immunotherapy	1	0.11	0	0.00	1	0.04
Surgery+Targeted therapy+Intervention	1	0.11	0	0.00	1	0.04
Chemotherapy+Hormone	9	0.96	28	2.16	37	1.65
Chemotherapy+Targeted therapy	43	4.58	98	7.56	141	6.31
Chemotherapy+Radiation	94	10.01	117	9.02	211	9.44
Chemotherapy+Hormone+Radiation	3	0.32	17	1.31	20	0.89
Chemotherapy+Hormone+Targeted therapy	1	0.11	7	0.54	8	0.36
Chemotherapy+Hormone+Radiation+Targeted therapy	0	0.00	3	0.23	3	0.13
Chemotherapy+Targeted therapy+Immunotherapy	0	0.00	1	0.08	1	0.04
Chemotherapy+Targeted therapy+Radiation	3	0.32	15	1.16	18	0.81
Chemotherapy+Radiation+Immunotherapy	1	0.11	0	0.00	1	0.04
Chemotherapy+Radiation+Intervention	1	0.11	0	0.00	1	0.04

ตารางแสดงวิธีการรักษาโรคมะเร็ง (Method of Treatment) (ต่อ)

วิธีการรักษา	ชาย		หญิง		รวม	
	จำนวน	ชาย(%)	จำนวน	หญิง(%)	จำนวนรวม	รวม(%)
Chemotherapy+Targeted therapy+Immunotherapy+Intervention	1	0.11	0	0.00	1	0.04
Hormone+Targeted therapy	1	0.11	7	0.54	8	0.36
Hormone+Radiation	32	3.41	80	6.17	112	5.01
Hormone+Intervention	1	0.11	0	0.00	1	0.04
Hormone+Targeted therapy+Radiation	0	0.00	2	0.15	2	0.09
Targeted therapy+Radiation	9	0.96	11	0.85	20	0.89
Targeted therapy+Intervention	2	0.21	1	0.08	3	0.13
Targeted therapy+Immunotherapy	3	0.32	0	0.00	3	0.13
Targeted therapy+Immunotherapy+Intervention	1	0.11	1	0.08	2	0.09
Radiation+Intervention	2	0.21	2	0.15	4	0.18
Radiation+Other	0	0.00	2	0.15	2	0.09
รวม	939	100.00	1,297	100.00	2,236	100.00

Others: Follow up clinical/imaging, Observe, Active surveillance, Wait and see,waiting for pathological result





ตารางและกราฟแสดงจำนวนผู้ป่วยที่เข้ามารับการรักษา ในโรงพยาบาลจุฬารักษ์ จำแนกตามสิทธิการรักษา

สิทธิการรักษาในโรงพยาบาลจุฬารักษ์	จำนวน
ข้าราชการ	866
บุคคลทั่วไป	722
สปสช.	441
รัฐวิสาหกิจ	133
ประกันสังคม	48
เจ้าหน้าที่ โรงพยาบาลจุฬารักษ์และครอบครัว	12
โครงการบำเพ็ญพระกุศลฯ	4
สวัสดิการพนักงาน สถาบันวิจัยจุฬารักษ์	4
คนใช้ในพระอนุเคราะห์	4
ประกันชีวิต	2
รวม	2,236

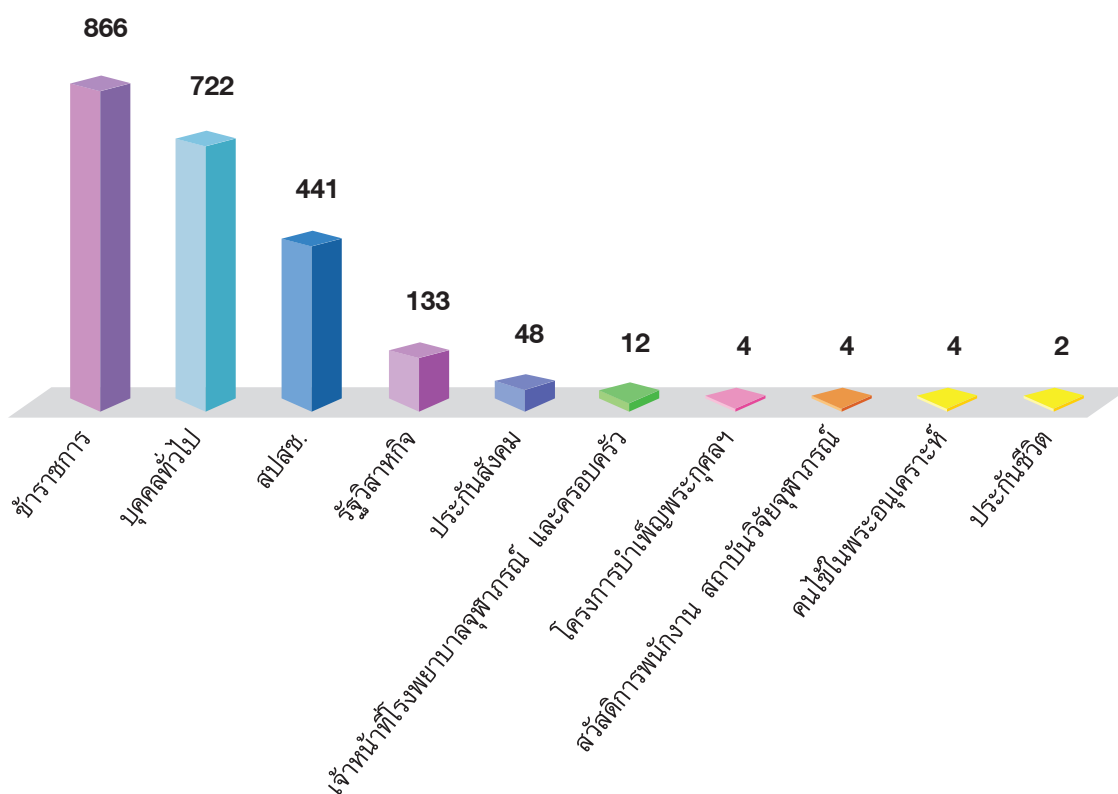

ตารางแสดงจำนวนผู้ป่วยโรคมะเร็งที่พบในประเทศไทย (Residence of Cancer Patients from Thailand)

จังหวัด	รหัสจังหวัด	ชาย		หญิง		รวม	
		จำนวน	ชาย(%)	จำนวน	หญิง(%)	จำนวนรวม	รวม(%)
กรุงเทพมหานคร	10	323	34.40	459	35.39	782	34.97
นนทบุรี	12	125	13.31	182	14.03	307	13.73
ปทุมธานี	13	71	7.56	121	9.33	192	8.59
พระนครศรีอยุธยา	14	23	2.45	36	2.78	59	2.64
สมุทรปราการ	11	25	2.66	34	2.62	59	2.64
นครปฐม	73	15	1.60	27	2.08	42	1.88
สุพรรณบุรี	72	17	1.81	19	1.46	36	1.61
ประจวบคีรีขันธ์	77	15	1.60	21	1.62	36	1.61
ชลบุรี	20	21	2.24	15	1.16	36	1.61
นครราชสีมา	30	12	1.28	22	1.70	34	1.52
กาญจนบุรี	71	12	1.28	18	1.39	30	1.34
นครสวรรค์	60	14	1.49	17	1.31	31	1.39
ฉะเชิงเทรา	24	10	1.06	15	1.16	25	1.12
เพชรบูรณ์	67	13	1.38	13	1.00	26	1.16
สระบุรี	19	15	1.60	8	0.62	23	1.03
เพชรบุรี	76	11	1.17	11	0.85	22	0.98
ชัยนาท	18	13	1.38	9	0.69	22	0.98
สมุทรสาคร	74	11	1.17	9	0.69	20	0.89
ลพบุรี	16	5	0.53	15	1.16	20	0.89
ปราจีนบุรี	25	7	0.75	10	0.77	17	0.76
ระยอง	21	8	0.85	10	0.77	18	0.81
สระแก้ว	27	7	0.75	11	0.85	18	0.81
ราชบุรี	70	13	1.38	5	0.39	18	0.81
บุรีรัมย์	31	6	0.64	10	0.77	16	0.72
ชุมพร	86	3	0.32	13	1.00	16	0.72
นครนายก	26	4	0.43	10	0.77	14	0.63
พิจิตร	66	3	0.32	10	0.77	13	0.58
อุทัยธานี	61	6	0.64	6	0.46	12	0.54
นครศรีธรรมราช	80	6	0.64	5	0.39	11	0.49
สิงห์บุรี	17	6	0.64	5	0.39	11	0.49
สุราษฎร์ธานี	84	7	0.75	3	0.23	10	0.45
กำแพงเพชร	62	5	0.53	5	0.39	10	0.45
ชัยภูมิ	36	4	0.43	6	0.46	10	0.45
ภูเก็ต	83	5	0.53	5	0.39	10	0.45
พิษณุโลก	65	4	0.43	6	0.46	10	0.45
อ่างทอง	15	1	0.11	8	0.62	9	0.40
ตรัง	92	4	0.43	4	0.31	8	0.36
สมุทรสงคราม	75	3	0.32	5	0.39	8	0.36



จังหวัด	รหัสจังหวัด	ชาย		หญิง		รวม	
		จำนวน	ชาย(%)	จำนวน	หญิง(%)	จำนวนรวม	รวม(%)
สุรินทร์	32	5	0.53	2	0.15	7	0.31
สงขลา	90	5	0.53	2	0.15	7	0.31
จันทบุรี	22	1	0.11	5	0.39	6	0.27
ระนอง	85	4	0.43	2	0.15	6	0.27
ศรีสะเกษ	33	4	0.43	1	0.08	5	0.22
ร้อยเอ็ด	45	2	0.21	4	0.31	6	0.27
เขียงราย	57	2	0.21	3	0.23	5	0.22
เลย	42	1	0.11	4	0.31	5	0.22
น่าน	55	2	0.21	3	0.23	5	0.22
เชียงใหม่	50	1	0.11	4	0.31	5	0.22
อุบลราชธานี	34	2	0.21	3	0.23	5	0.22
ลำปาง	52	1	0.11	3	0.23	4	0.18
นครพนม	48	3	0.32	1	0.08	4	0.18
พะเยา	56	3	0.32	1	0.08	4	0.18
อุดรดิตถ์	53	2	0.21	1	0.08	3	0.13
พัทลุง	93	0	0.00	4	0.31	4	0.18
กระบี่	81	2	0.21	2	0.15	4	0.18
สกลนคร	47	2	0.21	2	0.15	4	0.18
กาฬสินธุ์	46	1	0.11	3	0.23	4	0.18
ตาก	63	2	0.21	2	0.15	4	0.18
อุดรธานี	41	0	0.00	3	0.23	3	0.13
แพร่	54	0	0.00	3	0.23	3	0.13
มหาสารคาม	44	1	0.11	2	0.15	3	0.13
ลำพูน	51	0	0.00	3	0.23	3	0.13
สุโขทัย	64	1	0.11	1	0.08	2	0.09
ขอนแก่น	40	2	0.21	2	0.15	4	0.18
ตราด	23	2	0.21	1	0.08	3	0.13
มุกดาหาร	49	0	0.00	2	0.15	2	0.09
พังงา	82	0	0.00	1	0.08	1	0.04
อำนาจเจริญ	37	0	0.00	1	0.08	1	0.04
หนองบัวลำภู	39	1	0.11	0	0.00	1	0.04
หนองคาย	43	1	0.11	0	0.00	1	0.04
ปัตตานี	94	0	0.00	1	0.08	1	0.04
ยโสธร	35	1	0.11	0	0.00	1	0.04
นราธิวาส	96	0	0.00	1	0.08	1	0.04
สตูล	91	0	0.00	1	0.08	1	0.04
ยะลา	95	0	0.00	0	0.00	0	0.00
แม่ฮ่องสอน	58	0	0.00	0	0.00	0	0.00
อื่นๆ	0	32	3.41	35	2.70	67	3.00
รวม		939	100.00	1,297	100.00	2,236	100.00

แผนที่แสดงจำนวนผู้ป่วยโรคมะเร็งที่พบในประเทศไทย (Residence of Cancer Patients from Thailand)

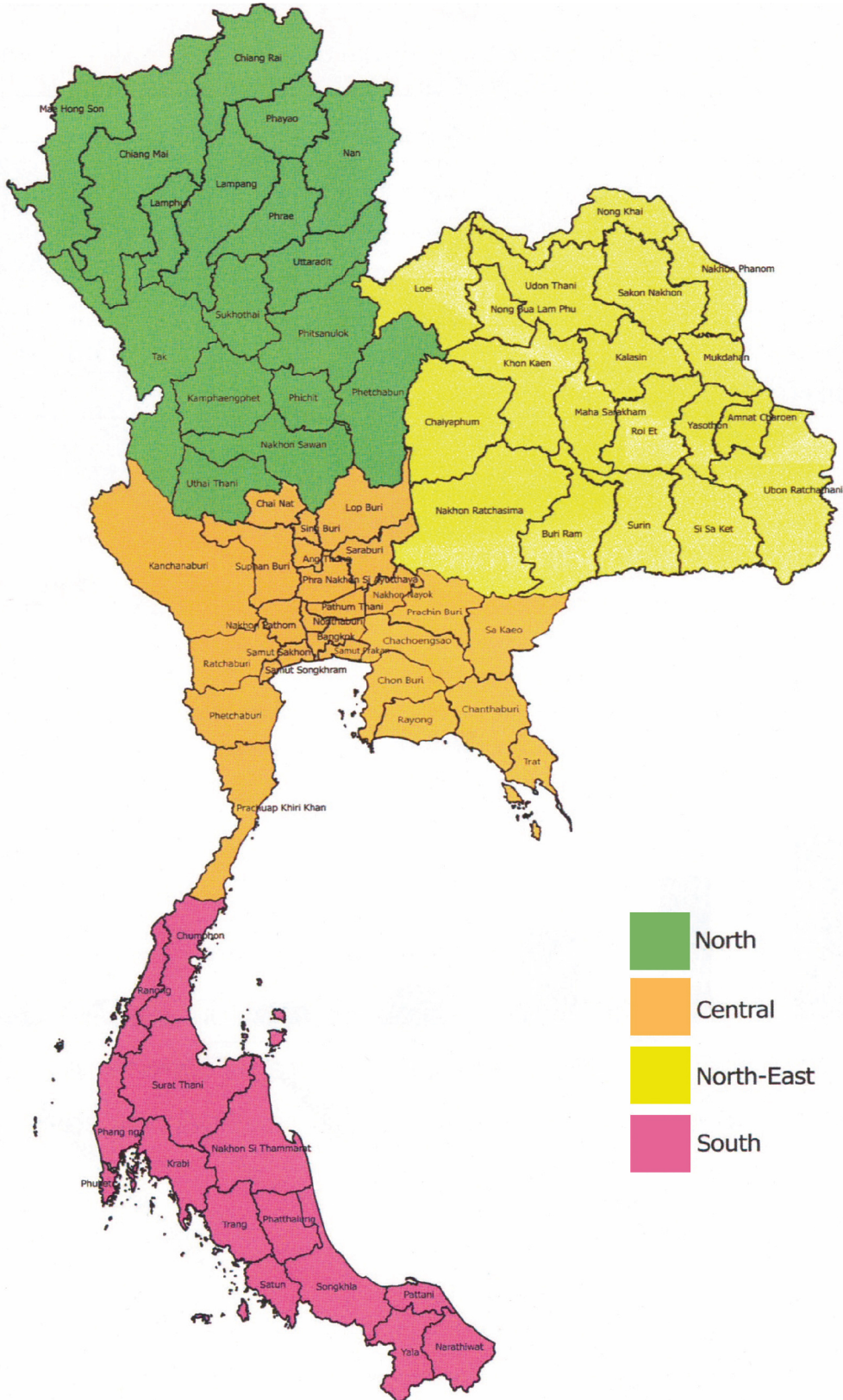



ตารางและแผนที่แสดงจำนวนผู้ป่วยโรคมะเร็ง
ที่พบในจังหวัดที่อยู่ภาคเหนือของประเทศไทย
(Residence of Cancer Patients from North)

จังหวัด	รหัสจังหวัด	ชาย		หญิง		รวม	
		จำนวน	ชาย(%)	จำนวน	หญิง(%)	จำนวนรวม	รวม(%)
นครสวรรค์	60	14	23.73	17	20.99	31	22.14
เพชรบูรณ์	67	13	22.03	13	16.05	26	18.57
พิจิตร	66	3	5.08	10	12.35	13	9.29
อุทัยธานี	61	6	10.17	6	7.41	12	8.57
กำแพงเพชร	62	5	8.47	5	6.17	10	7.14
พิษณุโลก	65	4	6.78	6	7.41	10	7.14
เขียงราย	57	2	3.39	3	3.70	5	3.57
น่าน	55	2	3.39	3	3.70	5	3.57
เชียงใหม่	50	1	1.69	4	4.94	5	3.57
ลำปาง	52	1	1.69	3	3.70	4	2.86
พะเยา	56	3	5.08	1	1.23	4	2.86
ตาก	63	2	3.39	2	2.47	4	2.86
อุดรดิตถ์	53	2	3.39	1	1.23	3	2.14
แพร่	54	0	0.00	3	3.70	3	2.14
ลำพูน	51	0	0.00	3	3.70	3	2.14
สุโขทัย	64	1	1.69	1	1.23	2	1.43
แม่ฮ่องสอน	58	0	0.00	0	0.00	0	0.00
รวม		59	100.00	81	100.00	140	100.00

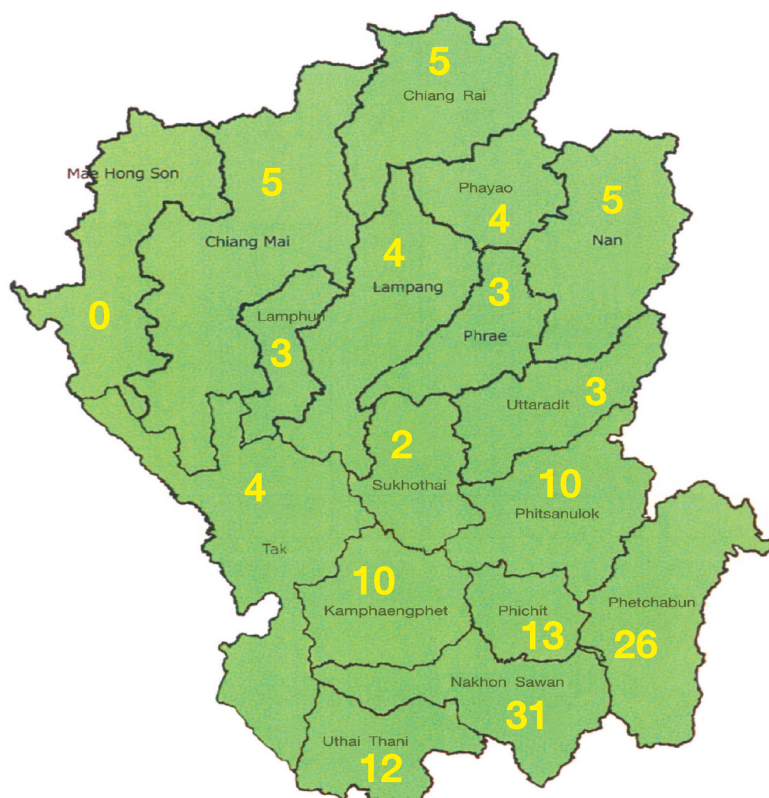

ตารางแสดงจำนวนผู้ป่วยโรคมะเร็งที่พบในจังหวัดที่อยู่ภาคกลาง
ของประเทศไทย
(Residence of Cancer Patients from Central)

จังหวัด	รหัสจังหวัด	ชาย		หญิง		รวม	
		จำนวน	ชาย(%)	จำนวน	หญิง(%)	จำนวนรวม	รวม(%)
กรุงเทพมหานคร	10	323	42.28	459	42.94	782	42.66
นนทบุรี	12	125	16.36	182	17.03	307	16.75
ปทุมธานี	13	71	9.29	121	11.32	192	10.47
พระนครศรีอยุธยา	14	23	3.01	36	3.37	59	3.22
สมุทรปราการ	11	25	3.27	34	3.18	59	3.22
นครปฐม	73	15	1.96	27	2.53	42	2.29
สุพรรณบุรี	72	17	2.23	19	1.78	36	1.96
ประจวบคีรีขันธ์	77	15	1.96	21	1.96	36	1.96
ชลบุรี	20	21	2.75	15	1.40	36	1.96
กาญจนบุรี	71	12	1.57	18	1.68	30	1.64
ฉะเชิงเทรา	24	10	1.31	15	1.40	25	1.36
สระบุรี	19	15	1.96	8	0.75	23	1.25
เพชรบุรี	76	11	1.44	11	1.03	22	1.20
ชัยนาท	18	13	1.70	9	0.84	22	1.20
สมุทรสาคร	74	11	1.44	9	0.84	20	1.09
ลพบุรี	16	5	0.65	15	1.40	20	1.09
ปราจีนบุรี	25	7	0.92	10	0.94	17	0.93
ระยอง	21	8	1.05	10	0.94	18	0.98
สระแก้ว	27	7	0.92	11	1.03	18	0.98
ราชบุรี	70	13	1.70	5	0.47	18	0.98
นครนายก	26	4	0.52	10	0.94	14	0.76
สิงห์บุรี	17	6	0.79	5	0.47	11	0.60
อ่างทอง	15	1	0.13	8	0.75	9	0.49
สมุทรสงคราม	75	3	0.39	5	0.47	8	0.44
จันทบุรี	22	1	0.13	5	0.47	6	0.33
ตราด	23	2	0.26	1	0.09	3	0.16
รวม		764	100.00	1,069	100.00	1,833	100.00



แผนที่แสดงจำนวนผู้ป่วยโรคมะเร็งที่พบในจังหวัดที่อยู่ภาคกลาง ของประเทศไทย (Residence of Cancer Patients from Central)

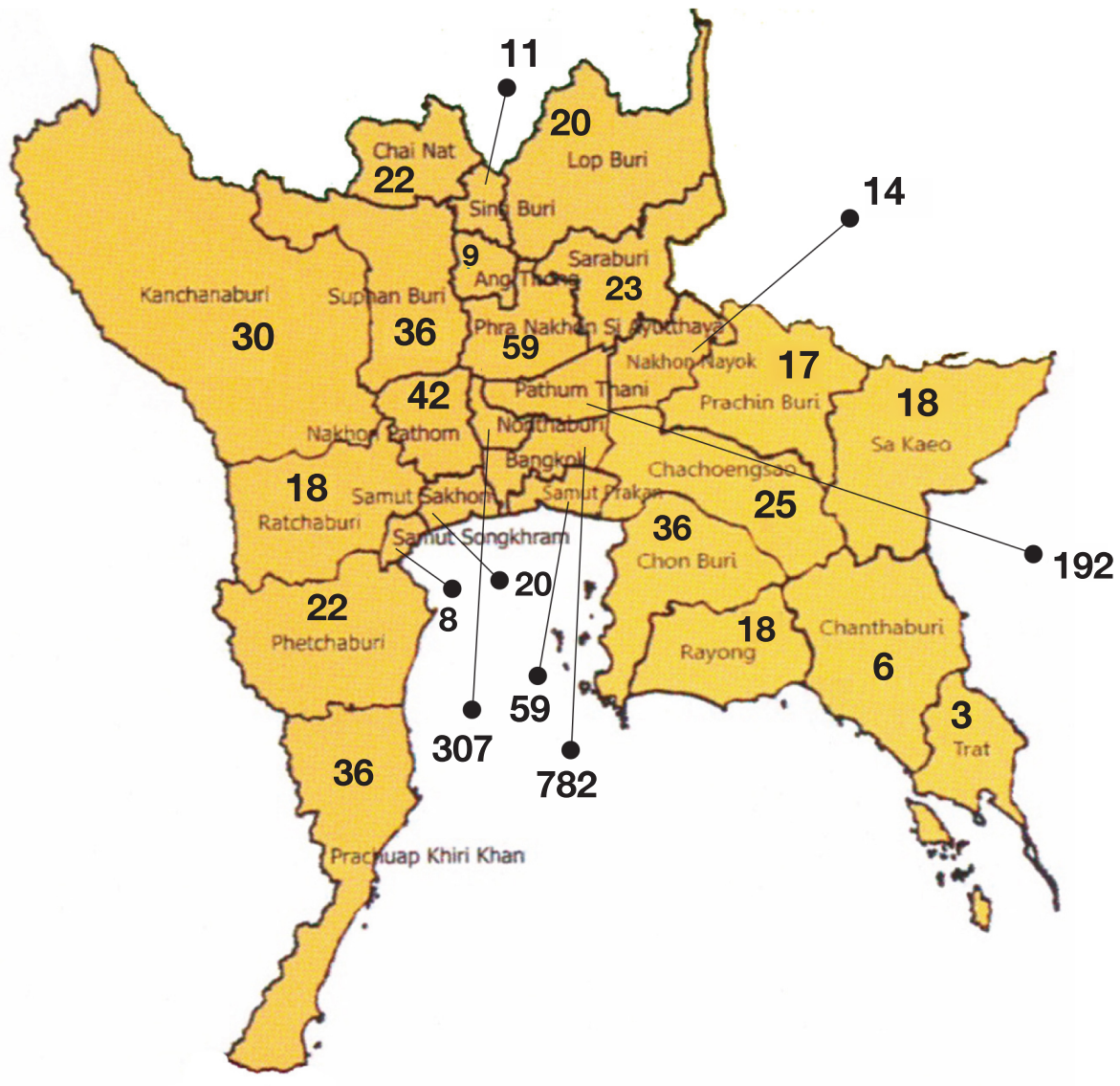

ตารางและแผนที่แสดงจำนวนผู้ป่วยโรคมะเร็ง ที่พบในจังหวัดที่อยู่ภาคใต้ของประเทศไทย (Residence of Cancer Patients from South)

จังหวัด	รหัสจังหวัด	ชาย		หญิง		รวม	
		จำนวน	ชาย(%)	จำนวน	หญิง(%)	จำนวนรวม	รวม(%)
ชุมพร	86	3	8.33	13	29.55	16	20.00
นครศรีธรรมราช	80	6	16.67	5	11.36	11	13.75
สุราษฎร์ธานี	84	7	19.44	3	6.82	10	12.5
ภูเก็ต	83	5	13.89	5	11.36	10	12.50
ตรัง	92	4	11.11	4	9.09	8	10.00
สงขลา	90	5	13.89	2	4.55	7	8.75
ระนอง	85	4	11.11	2	4.55	6	7.50
พัทลุง	93	0	0.00	4	9.09	4	5.00
กระบี่	81	2	5.56	2	4.55	4	5.00
พังงา	82	0	0.00	1	2.27	1	1.25
ปัตตานี	94	0	0.00	1	2.27	1	1.25
นราธิวาส	96	0	0.00	1	2.27	1	1.25
สตูล	91	0	0.00	1	2.27	1	1.25
ยะลา	95	0	0.00	0	0.00	0	0.00
รวม		36	100.00	44	100.00	80	100.00

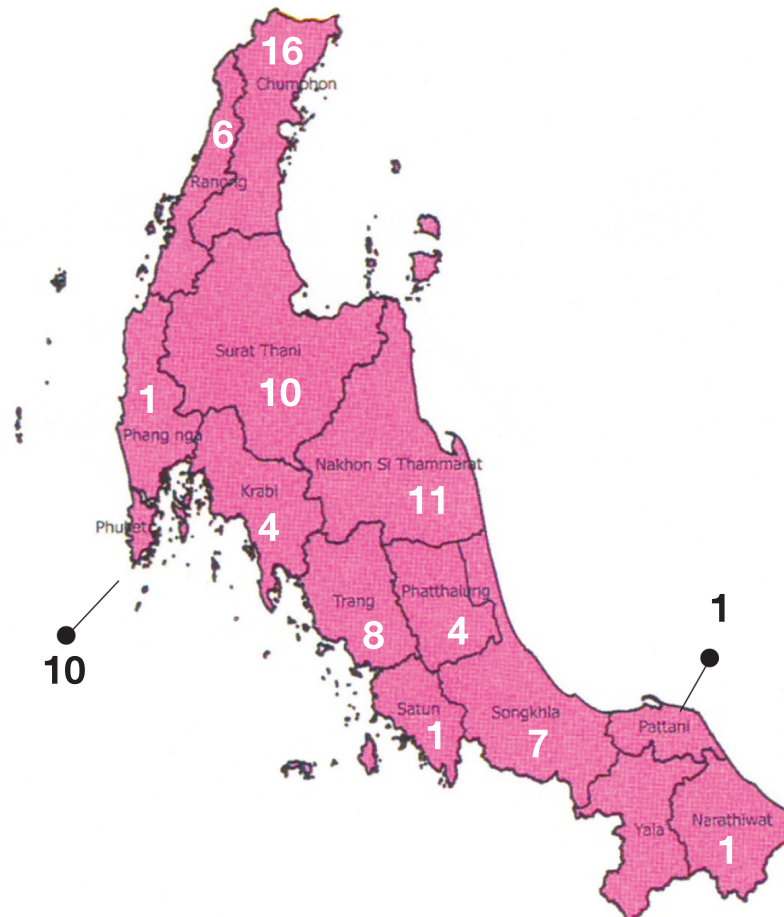



ตารางและแผนที่แสดงจำนวนผู้ป่วยโรคมะเร็ง
ที่พบในจังหวัดที่อยู่ภาคตะวันออกเฉียงเหนือของประเทศไทย
(Residence of Cancer Patients from Patients from Northeast)

จังหวัด	รหัสจังหวัด	ชาย		หญิง		รวม	
		จำนวน	ชาย(%)	จำนวน	หญิง(%)	จำนวนรวม	รวม(%)
นครราชสีมา	30	12	25.00	22	32.35	34	29.31
บุรีรัมย์	31	6	12.50	10	14.71	16	13.79
ชัยภูมิ	36	4	8.33	6	8.82	10	8.62
สุรินทร์	32	5	10.42	2	2.94	7	6.03
ศรีสะเกษ	33	4	8.33	1	1.47	5	4.31
ร้อยเอ็ด	45	2	4.17	4	5.88	6	5.17
เลย	42	1	2.08	4	5.88	5	4.31
อุบลราชธานี	34	2	4.17	3	4.41	5	4.31
นครพนม	48	3	6.25	1	1.47	4	3.45
สกลนคร	47	2	4.17	2	2.94	4	3.45
กาฬสินธุ์	46	1	2.08	3	4.41	4	3.45
อุดรธานี	41	0	0.00	3	4.41	3	2.59
มหาสารคาม	44	1	2.08	2	2.94	3	2.59
ขอนแก่น	40	2	4.17	2	2.94	4	3.45
มุกดาหาร	49	0	0.00	2	2.94	2	1.72
อำนาจเจริญ	37	0	0.00	1	1.47	1	0.86
หนองบัวลำภู	39	1	2.08	0	0.00	1	0.86
หนองคาย	43	1	2.08	0	0.00	1	0.86
ยโสธร	35	1	2.08	0	0.00	1	0.86
รวม		48	100.00	68	100.00	116	100.00

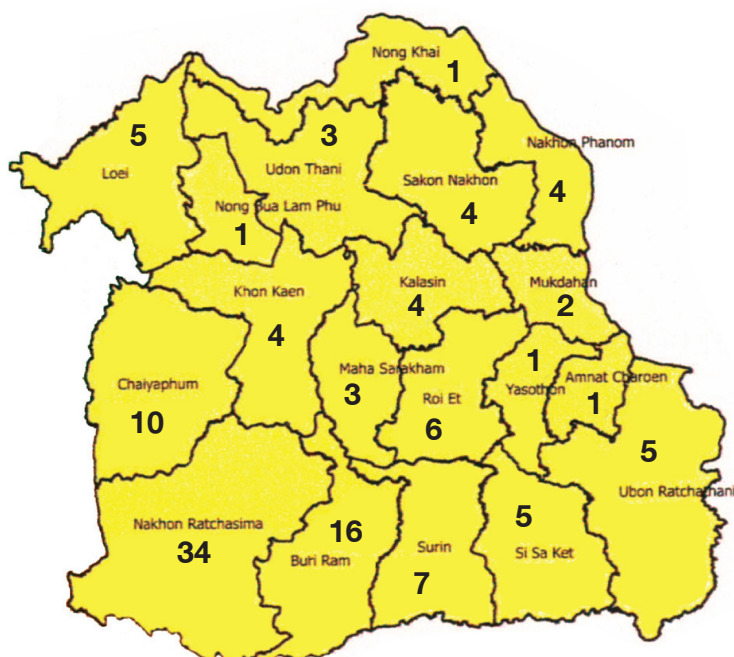

ข้อมูลมะเร็งที่พบบ่อยในโรงพยาบาลจุฬารักษ์

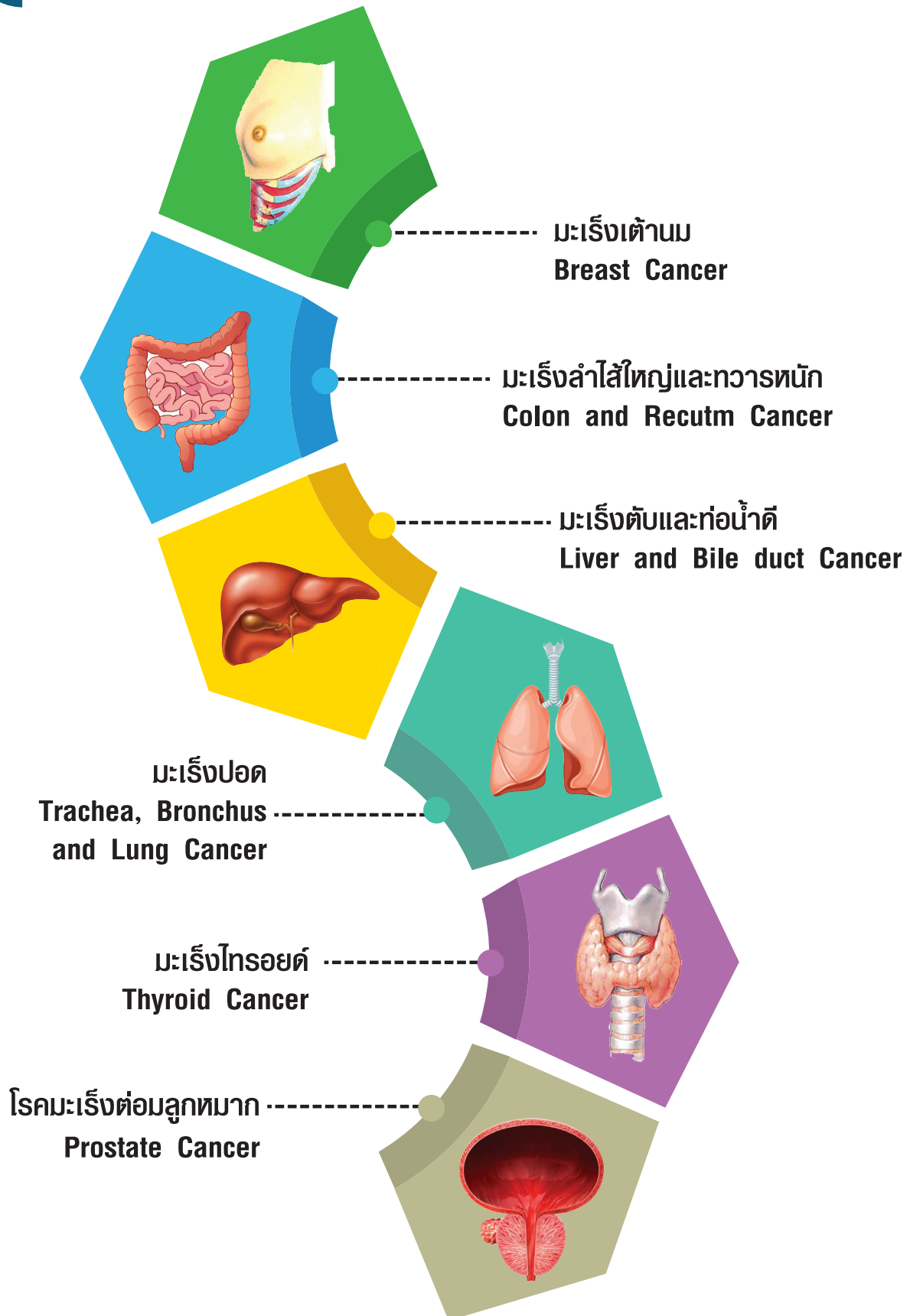



Breast Cancer

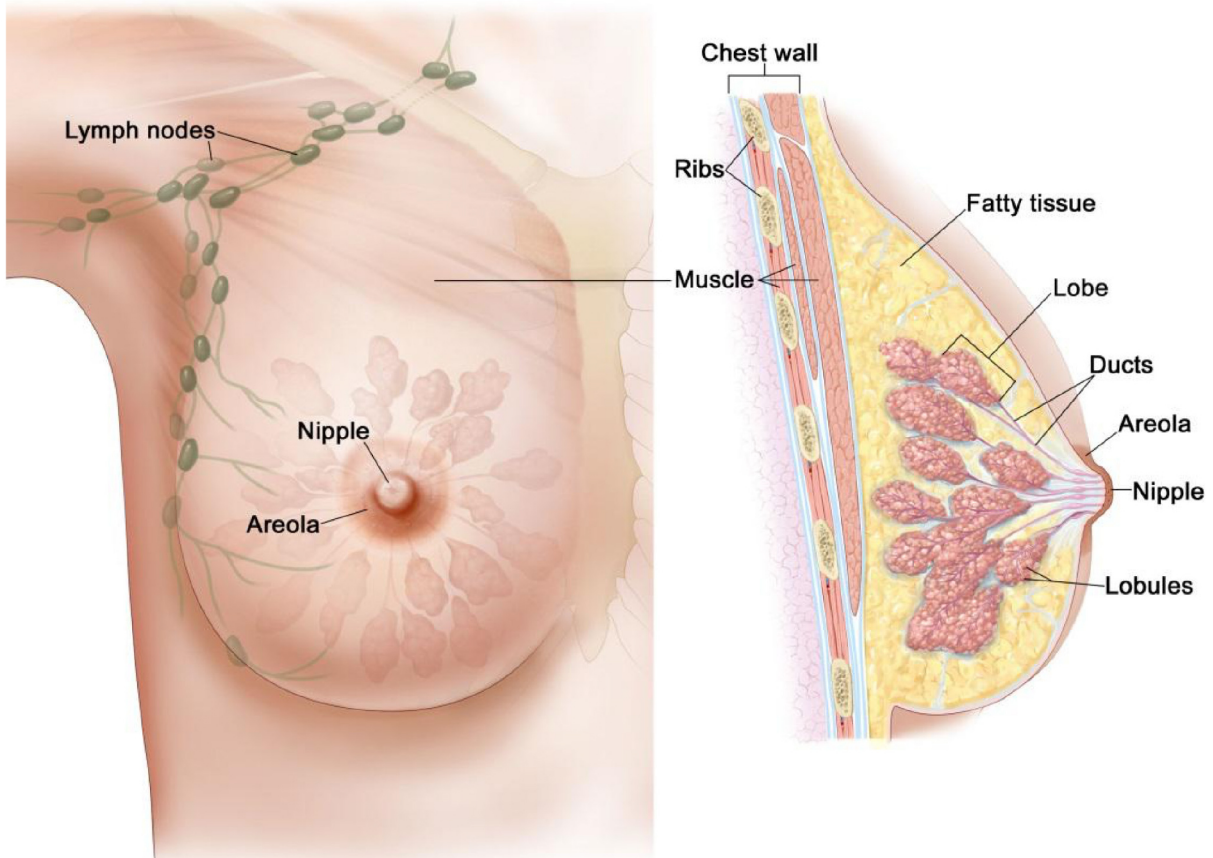

ตารางและกราฟแสดงจำนวนผู้ป่วยโรคมะเร็งเต้านม (Type of Location for Breast Cancer)

รหัส	ตำแหน่งโรค	ชาย		หญิง		รวม	
		จำนวน	ชาย(%)	จำนวน	หญิง(%)	จำนวนรวม	รวม(%)
C500	Nipple	0	0.00	4	1.02	4	1.01
C501	Central portion of breast	0	0.00	5	1.27	5	1.27
C502	Upper-inner quadrant of breast	0	0.00	44	11.20	44	11.14
C503	Lower-inner quadrant of breast	0	0.00	12	3.05	12	3.04
C504	Upper-outer quadrant of breast	0	0.00	114	29.01	114	28.86
C505	Lower-outer quadrant of breast	0	0.00	18	4.58	18	4.56
C506	Axillary tail of breast	1	50.00	0	0.00	1	0.25
C508	Overlapping lesion of breast	1	50.00	82	20.87	83	21.01
C509	Breast, NOS	0	0.00	114	29.01	114	28.86
รวม		2	100.00	393	100.00	395	100.00

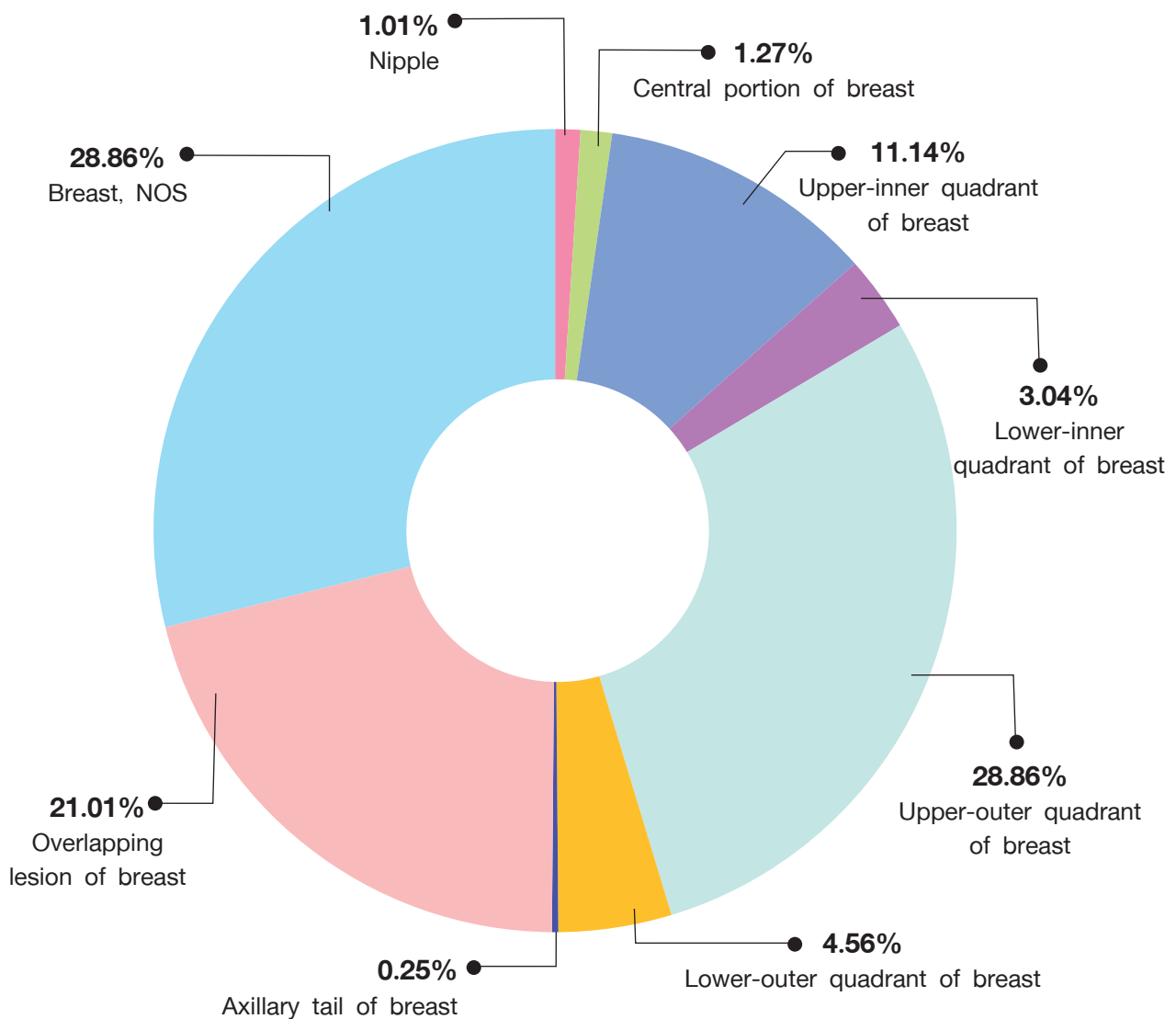



ตารางและกราฟแสดงจำนวนผู้ป่วยโรคมะเร็งเต้านม แยกตามวิธีวินิจฉัย (Type of Diagnosis for Breast Cancer)

วิธีการวินิจฉัย	ชาย		หญิง		รวม	
	จำนวน	ชาย(%)	จำนวน	หญิง(%)	จำนวนรวม	รวม(%)
ซักประวัติและตรวจร่างกาย	0	0.00	2	0.51	2	0.51
รังสีวินิจฉัย ส่องกล้อง Ultrasound	0	0.00	1	0.25	1	0.25
ตรวจทางเซลล์หรือการตรวจเลือด	0	0.00	7	1.78	7	1.77
ตรวจชิ้นเนื้ออกที่แพร่กระจาย	0	0.00	7	1.78	7	1.77
ตรวจเนื้ออกปฐมภูมิ	2	100.00	376	95.67	378	95.70
รวม	2	100.00	393	100.00	395	100.00

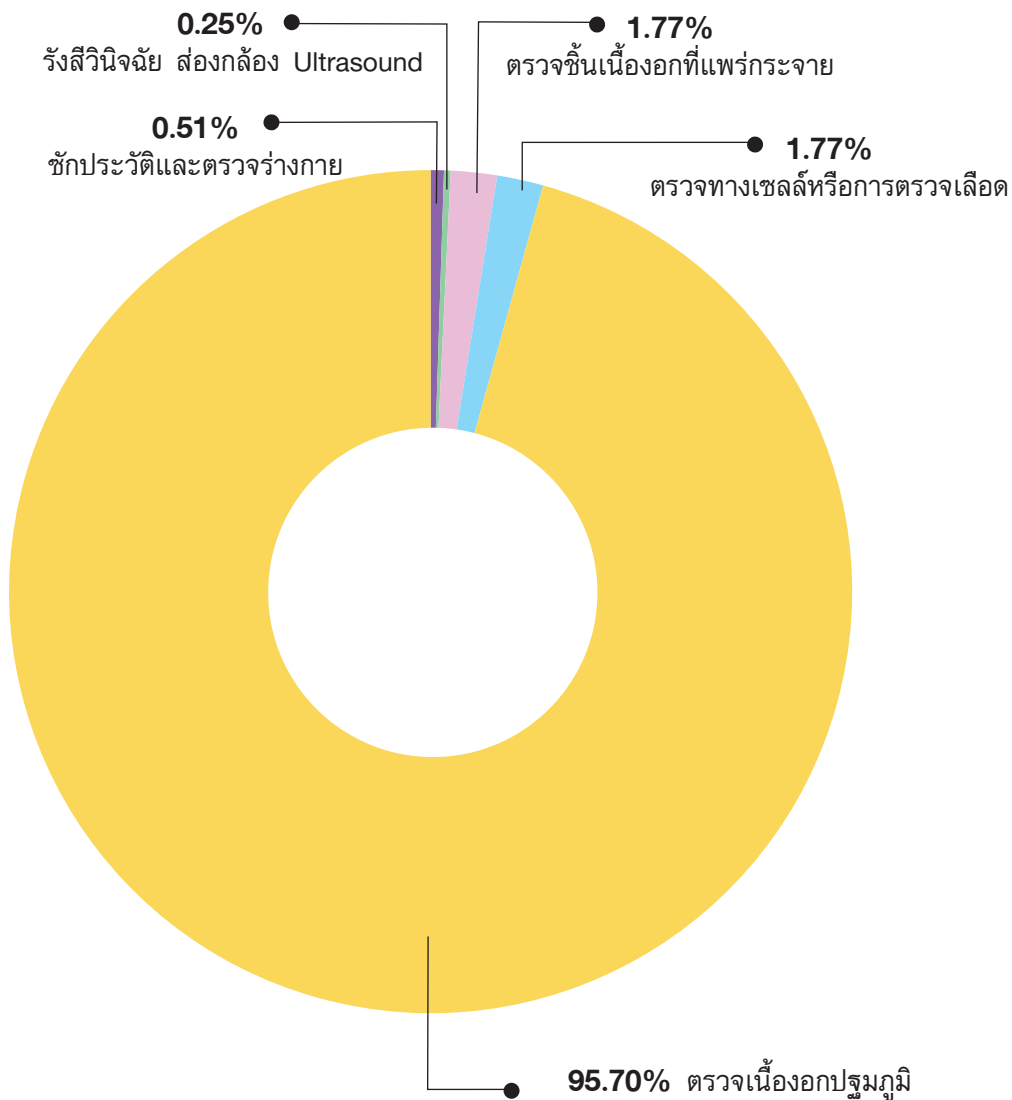

ตารางและกราฟแสดงจำนวนผู้ป่วยโรคมะเร็งเต้านม แยกตามการแพร่กระจาย (Type of Extension for Breast Cancer)

การแพร่กระจาย	ชาย		หญิง		รวม	
	จำนวน	ชาย(%)	จำนวน	หญิง(%)	จำนวนรวม	รวม(%)
In situ	0	0.00	25	6.36	25	6.33
Localized	1	50.00	111	28.24	112	28.35
Direct extension	0	0.00	18	4.58	18	4.56
Regional lymph nodes	0	0.00	101	25.70	101	25.57
Distant metastasis	0	0.00	75	19.08	75	18.99
Not applicable	0	0.00	2	0.51	2	0.51
Not known	1	50.00	61	15.52	62	15.70
รวม	2	100.00	393	100.00	395	100.00

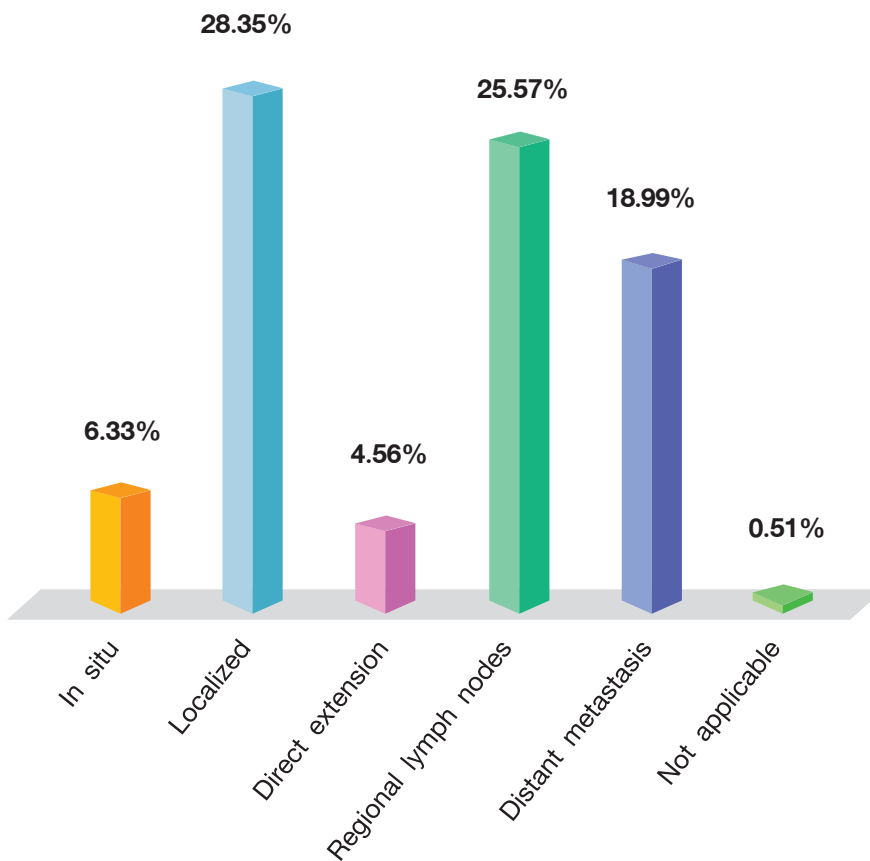



ตารางและกราฟแสดงจำนวนผู้ป่วยโรคมะเร็งเต้านม แยกตามช่วงอายุ (ปี) (Number by Age-group and Sex for Breast Cancer)

ช่วงอายุ (ปี)	ชาย		หญิง		รวม	
	จำนวน	ชาย(%)	จำนวน	หญิง(%)	จำนวนรวม	รวม(%)
20-24	0	0.00	1	0.25	1	0.25
25-29	0	0.00	3	0.76	3	0.76
30-34	0	0.00	16	4.07	16	4.05
35-39	0	0.00	12	3.05	12	3.04
40-44	0	0.00	32	8.14	32	8.10
45-49	0	0.00	58	14.76	58	14.68
50-54	0	0.00	49	12.47	49	12.41
55-59	1	50.00	65	16.54	66	16.71
60-64	0	0.00	58	14.76	58	14.68
65-69	0	0.00	42	10.69	42	10.63
70-74	0	0.00	34	8.65	34	8.61
75-79	1	50.00	14	3.31	14	3.54
80-84	0	0.00	4	1.02	4	1.01
85-89	0	0.00	5	1.27	5	1.27
90+	0	0.00	1	0.25	1	0.25
รวม	2	100.00	393	100.00	395	100.00

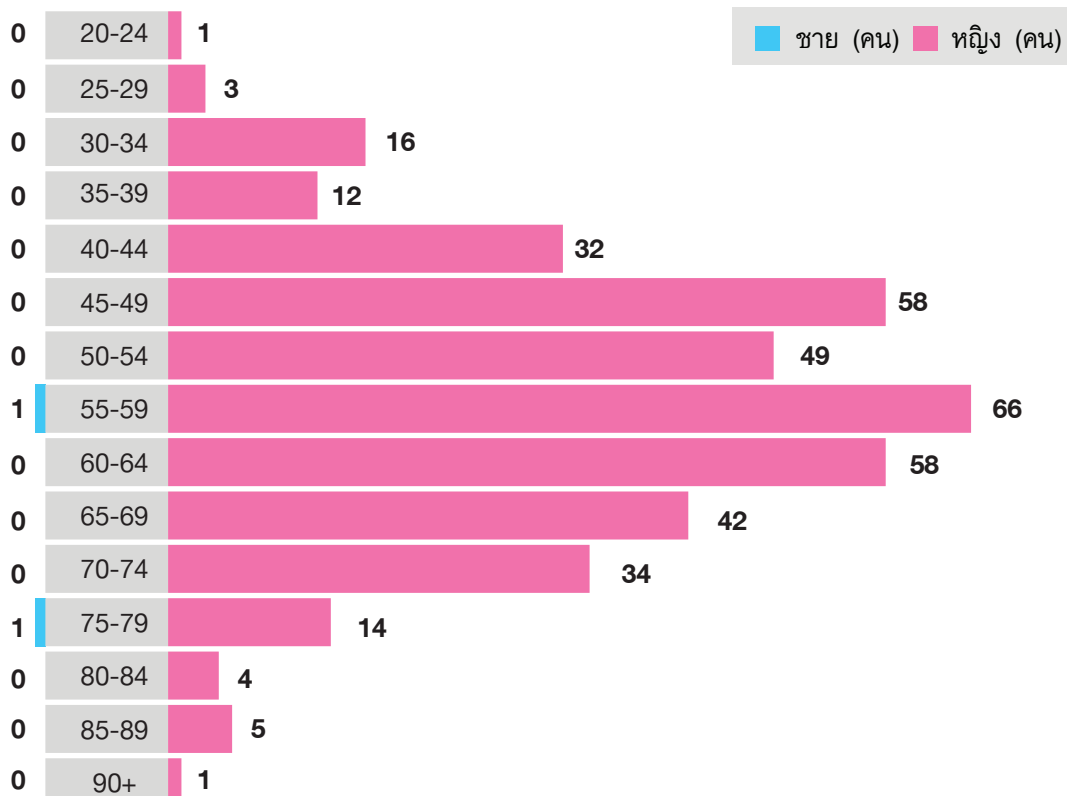

ตารางและกราฟแสดงจำนวนผู้ป่วยโรคมะเร็งเต้านม
แยกตามระยะของโรค
(Type of Stage of Cancer site for Breast Cancer)

ระยะของโรค	ชาย		หญิง		รวม	
	จำนวน	ชาย(%)	จำนวน	หญิง(%)	จำนวนรวม	รวม(%)
Stage 0	0	0.00	23	5.85	23	5.82
Stage I	0	0.00	68	17.30	68	17.22
Stage II	0	0.00	108	27.48	108	27.34
Stage III	1	50.00	57	14.50	58	14.68
Stage IV	0	0.00	72	18.32	72	18.23
Unknown	1	50.00	65	16.54	66	16.71
รวม	2	100.00	393	100.00	395	100.00

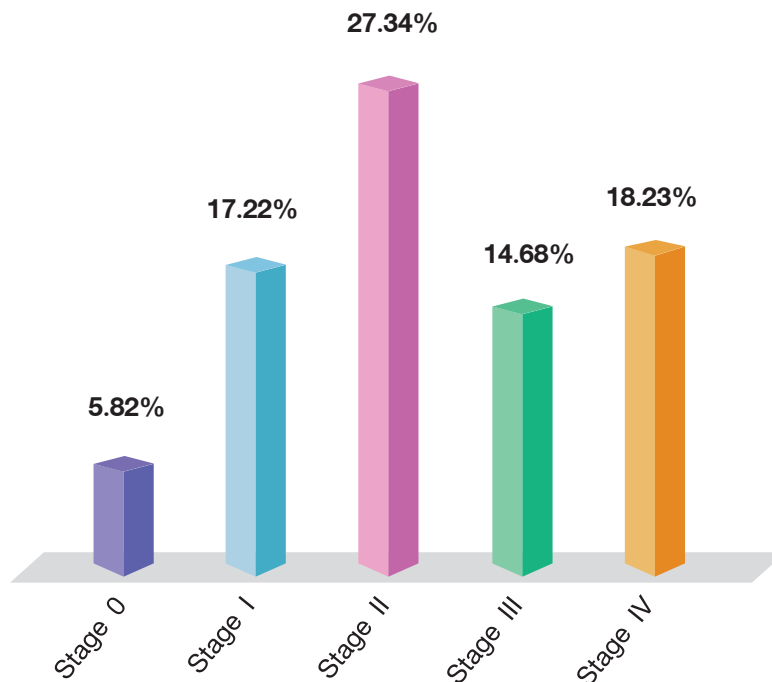



ตารางแสดงจำนวนผู้ป่วยโรคมะเร็งเต้านม แยกตามวิธีการรักษา (Method of Treatment for Breast Cancer)

วิธีการรักษา	ชาย		หญิง		รวม	
	จำนวน	ชาย(%)	จำนวน	หญิง(%)	จำนวนรวม	รวม(%)
Surgery	0	0.00	12	3.05	12	3.04
Chemotherapy	0	0.00	36	9.16	36	9.11
Hormone	0	0.00	17	4.33	17	4.30
Targeted therapy	0	0.00	1	0.25	1	0.25
Radiation	0	0.00	25	6.36	25	6.33
Supportive	0	0.00	2	0.51	2	0.51
Others/Intervention	0	0.00	7	1.78	7	1.77
Loss follow up/Refer	0	0.00	22	5.60	22	5.57
Surgery+Chemotherapy	0	0.00	35	8.91	35	8.86
Surgery+Hormone	0	0.00	23	5.85	23	5.82
Surgery+Chemotherapy+Hormone	1	50.00	10	2.54	11	2.78
Surgery+Chemotherapy+Radiation	0	0.00	14	3.56	14	3.54
Surgery+Radiation+Targeted therapy	0	0.00	1	0.25	1	0.25
Surgery+Chemotherapy+Radiation+Targeted therapy	0	0.00	8	2.04	8	2.03
Surgery+Chemotherapy+Hormone+Targeted therapy	0	0.00	3	0.76	3	0.76
Surgery+Chemotherapy+Hormone+Radiation	1	50.00	19	4.83	20	5.06
Surgery+Chemotherapy+Hormone+Targeted therapy+Radiation	0	0.00	7	1.78	7	1.77
Surgery+Chemotherapy+Targeted therapy	0	0.00	11	2.80	11	2.78
Surgery+Hormone+Radiation	0	0.00	20	5.09	20	5.06
Surgery+Hormone+Radiation+Targeted therapy	0	0.00	1	0.25	1	0.25
Chemotherapy+Hormone	0	0.00	27	6.87	27	6.84
Chemotherapy+Targeted therapy	0	0.00	26	6.62	26	6.58
Chemotherapy+Radiation	0	0.00	9	2.29	9	2.28
Chemotherapy+Hormone+Radiation	0	0.00	17	4.33	17	4.30
Chemotherapy+Hormone+Targeted therapy	0	0.00	7	1.78	7	1.77
Chemotherapy+Targeted therapy+Radiation	0	0.00	6	1.53	6	1.52
Chemotherapy+Hormone+Radiation+Targeted therapy	0	0.00	3	0.76	3	0.76
Hormone+Radiation	0	0.00	14	3.56	14	3.54
Hormone+Targeted therapy	0	0.00	7	1.78	7	1.77
Hormone+Radiation+Targeted therapy	0	0.00	2	0.51	2	0.51
Targeted therapy+Radiation	0	0.00	1	0.25	1	0.25
รวม	2	100.00	393	100.00	395	100.00

Others: Surveillance, Follow up

กราฟแสดงจำนวนผู้ป่วยโรคมะเร็งเต้านม แยกตามวิธีการรักษา (Method of Treatment for Breast Cancer)

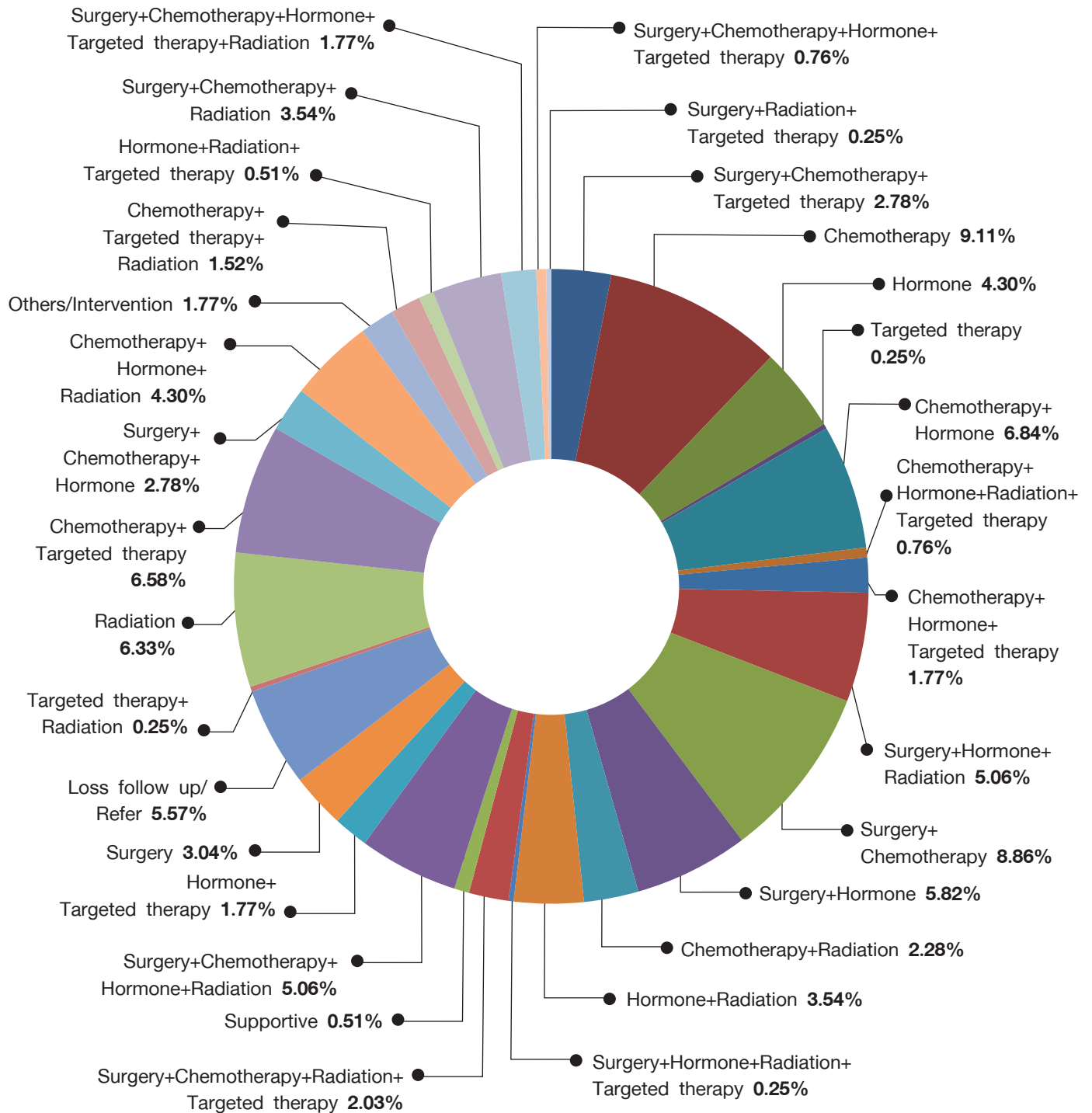



Colorectal Cancer

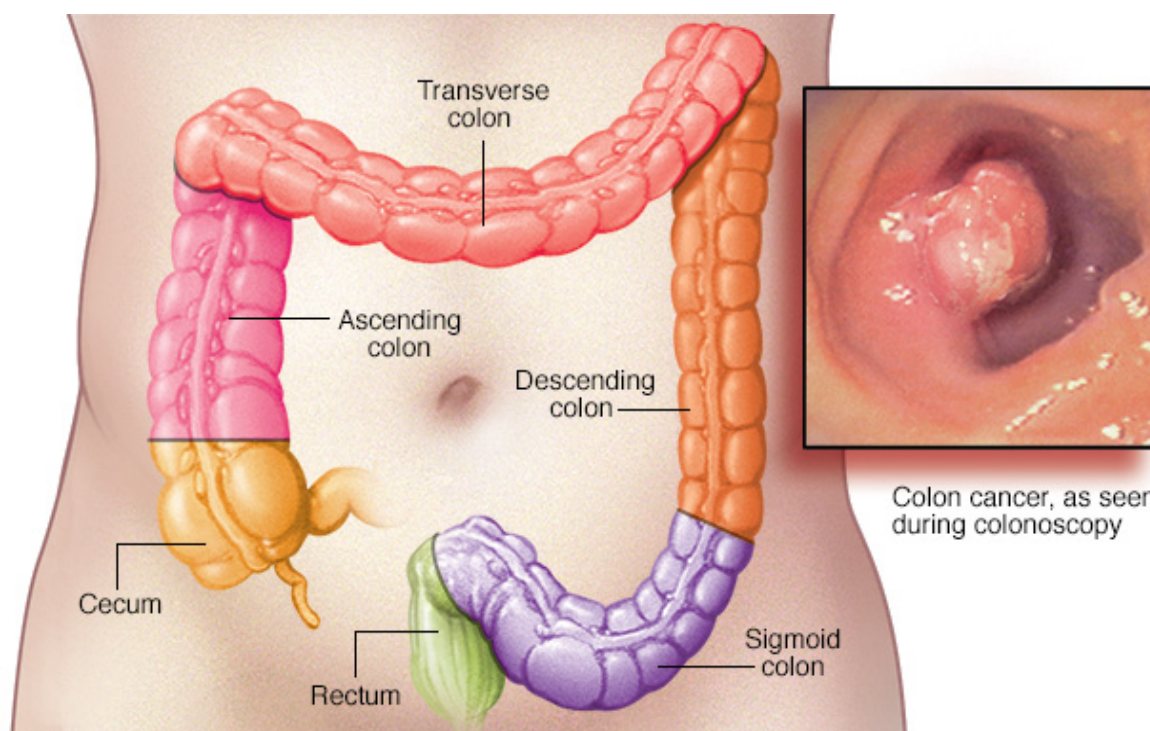

ตารางและกราฟแสดงจำนวนผู้ป่วยโรคมะเร็งลำไส้ใหญ่และทวารหนัก (Type of Location for Colorectal Cancer)

ICD-0	ตำแหน่งโรค	ชาย		หญิง		รวม	
		จำนวน	ชาย(%)	จำนวน	หญิง(%)	จำนวนรวม	รวม(%)
C18	Colon	67	42.95	86	51.50	153	47.37
C19	Rectosigmoid colon	14	8.97	11	6.59	25	7.74
C20	Rectum	75	48.08	70	41.92	145	44.89
รวม		156	100.00	167	100.00	323	100.00

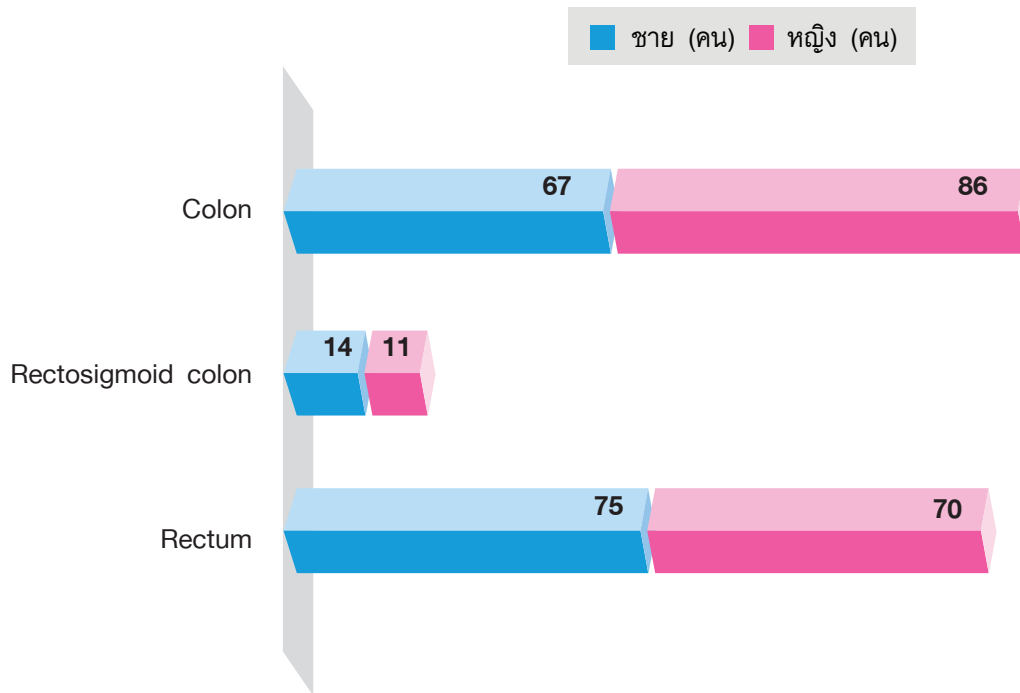

ตารางและกราฟแสดงจำนวนผู้ป่วยโรคมะเร็งลำไส้ใหญ่และทวารหนัก แยกตามวิธีวินิจฉัย

(Type of Diagnosis for Colorectal Cancer)

วิธีวินิจฉัย	Colon	Rectosigmoid colon	Rectum	Total
ซักประวัติและตรวจร่างกาย	0	0	2	2
รังสีวินิจฉัย ส่องกล้อง Ultrasound	2	0	1	3
ตรวจทางเซลล์หรือการตรวจเลือด	1	0	0	1
ตรวจชิ้นเนื้อออกที่แพร่กระจาย	4	1	1	6
ตรวจเนื้อออกปฐมภูมิ	146	24	141	311
รวม	153	25	145	323

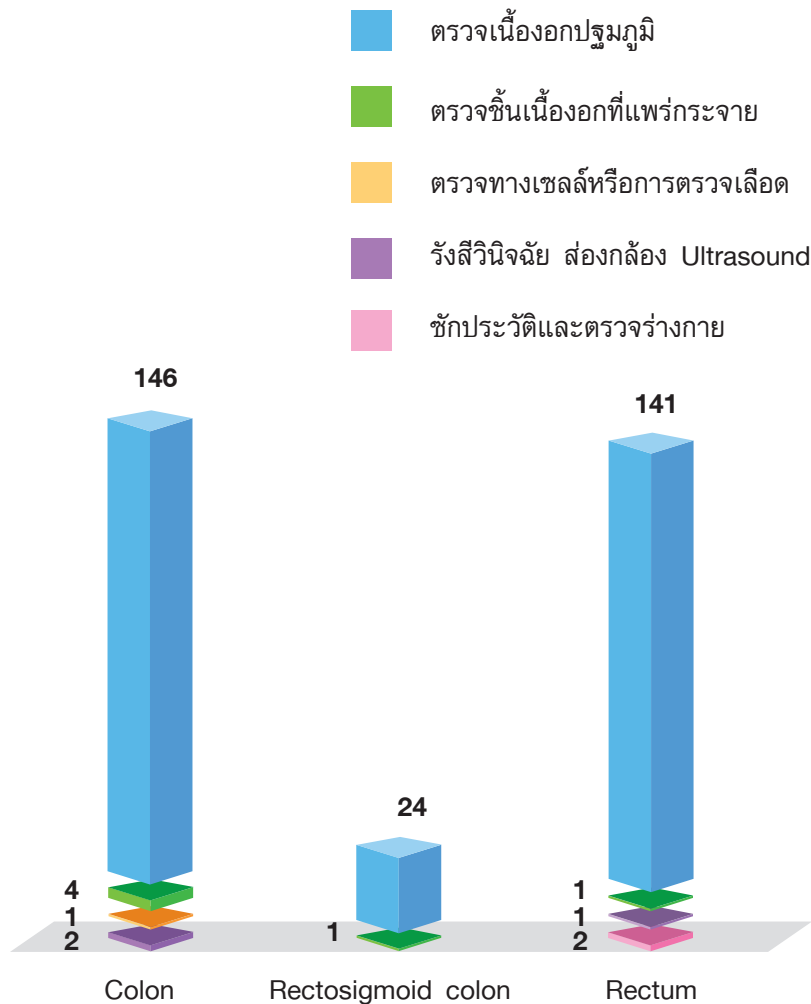

ตารางและกราฟแสดงจำนวนผู้ป่วยโรคลำไส้ใหญ่และทวารหนัก แยกตามการแพร่กระจาย (Type of Extension for Colorectal Cancer)

การแพร่กระจาย	ชาย		หญิง		รวม	
	จำนวน	ชาย(%)	จำนวน	หญิง(%)	จำนวนรวม	รวม(%)
In situ	1	0.64	0	0.00	1	0.31
Localized	5	3.21	6	3.59	11	3.41
Direct extension	20	12.82	18	10.78	38	11.76
Regional lymph nodes	35	22.44	41	24.55	76	23.53
Distant metastasis	70	44.87	64	38.32	134	41.49
Not applicable	0	0.00	1	0.60	1	0.31
Not known	25	16.03	37	22.16	62	19.20
รวม	156	100.00	167	100.00	323	100.00

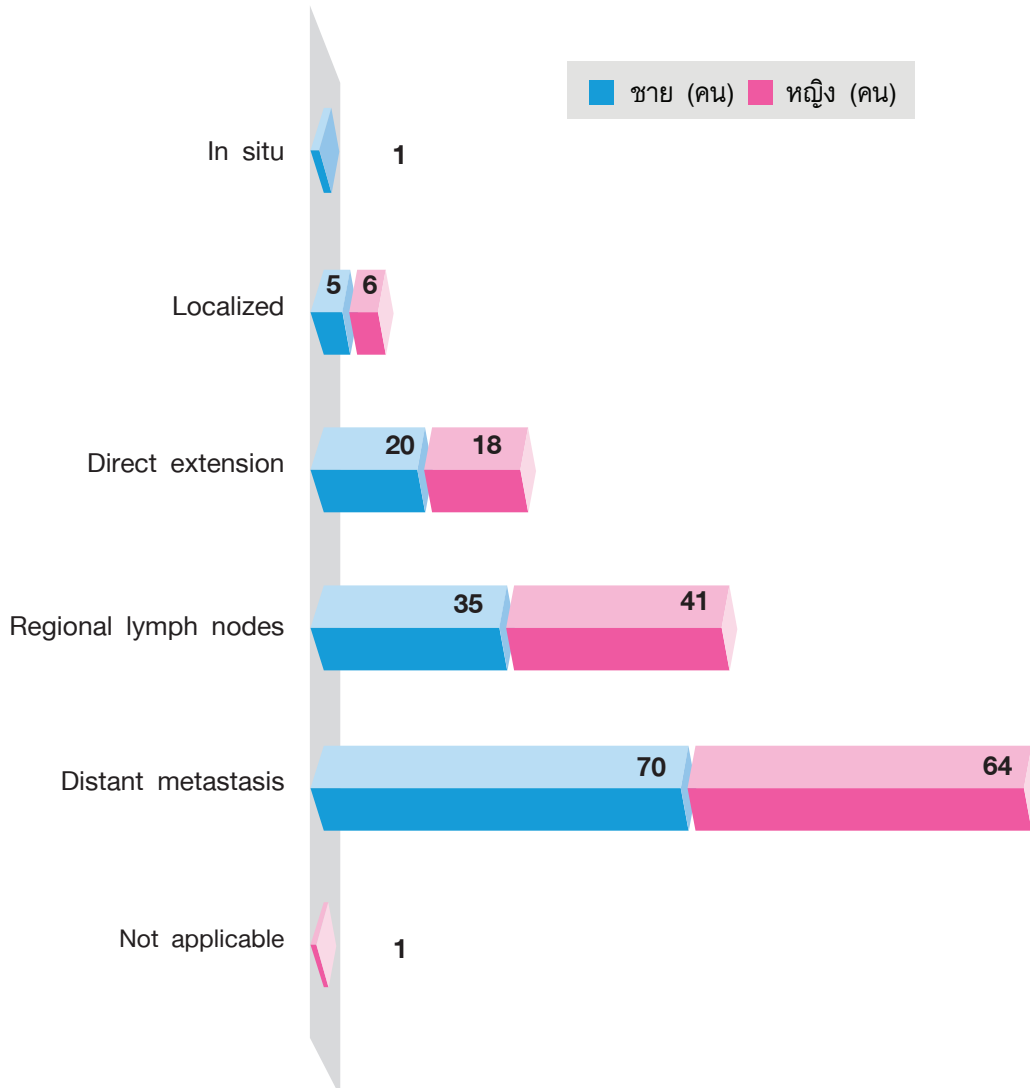



ตารางและกราฟแสดงจำนวนผู้ป่วยโรคมะเร็งลำไส้ใหญ่และทวารหนัก
แยกตามช่วงอายุ (ปี)
(Number by Age-group and Sex for Colorectal Cancer)

ช่วงอายุ (ปี)	ชาย		หญิง		รวม	
	จำนวน	ชาย(%)	จำนวน	หญิง(%)	จำนวนรวม	รวม(%)
20-24	1	0.64	1	0.60	2	0.62
25-29	1	0.64	1	0.60	2	0.62
30-34	1	0.64	1	0.60	2	0.62
35-39	1	0.64	1	0.60	2	0.62
40-44	5	3.21	5	2.99	10	3.10
45-49	10	6.41	13	7.78	23	7.12
50-54	10	6.41	21	12.57	31	9.60
55-59	25	16.03	33	19.76	58	17.96
60-64	29	18.59	26	15.57	55	17.03
65-69	34	21.79	21	12.57	55	17.03
70-74	18	11.54	17	10.18	35	10.84
75-79	14	8.97	18	10.78	32	9.91
80-84	7	4.49	7	4.19	14	4.33
85-89	0	0.00	1	0.60	1	0.31
90+	0	0.00	1	0.60	1	0.31
รวม	156	100.00	167	100.00	323	100.00

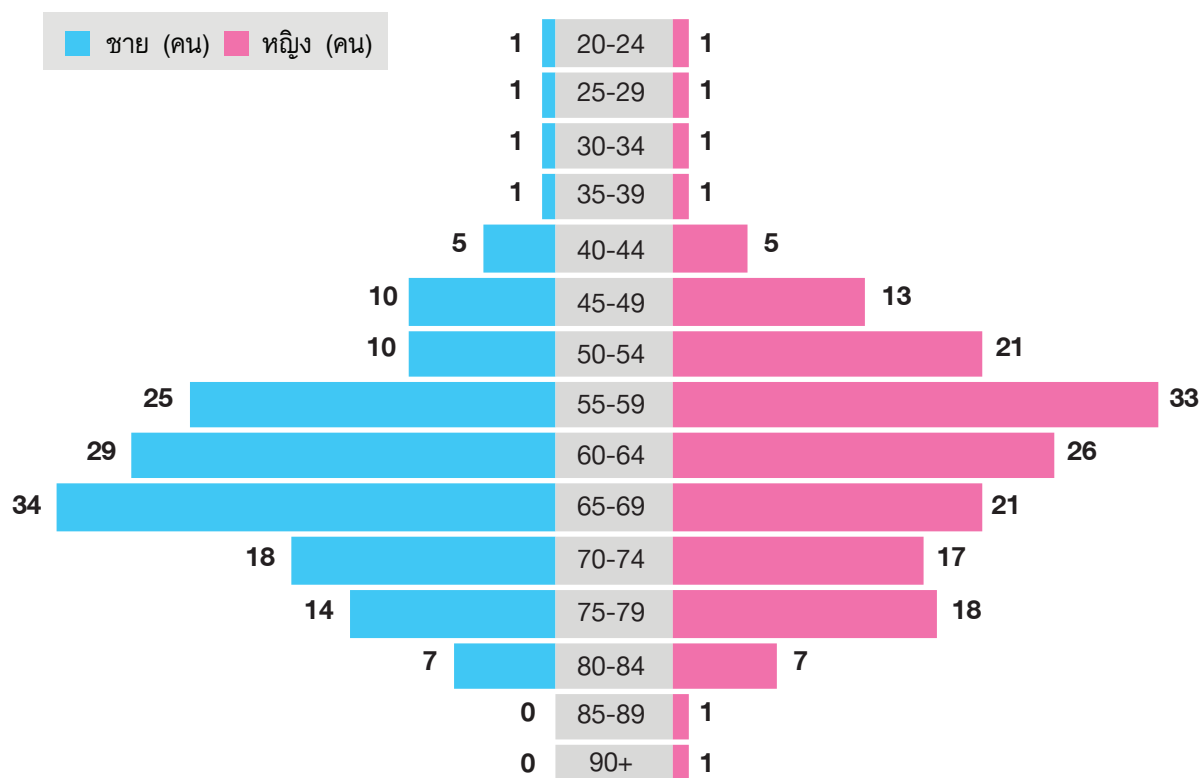

ตารางและกราฟแสดงจำนวนผู้ป่วยโรคมะเร็งลำไส้ใหญ่และทวารหนัก แยกตามระยะของโรค

(Type of Stage of Cancer site for Colorectal Cancer)

ระยะของโรค	ชาย		หญิง		รวม	
	จำนวน	ชาย(%)	จำนวน	หญิง(%)	จำนวนรวม	รวม(%)
Stage 0	1	0.64	0	0.00	1	0.31
Stage I	6	3.85	8	4.79	14	4.33
Stage II	20	12.82	17	10.18	37	11.46
Stage III	35	22.44	40	23.95	75	23.22
Stage IV	68	43.59	64	38.32	132	40.87
Unknown	26	16.67	38	22.75	64	19.81
รวม	156	100.00	167	100.00	323	100.00

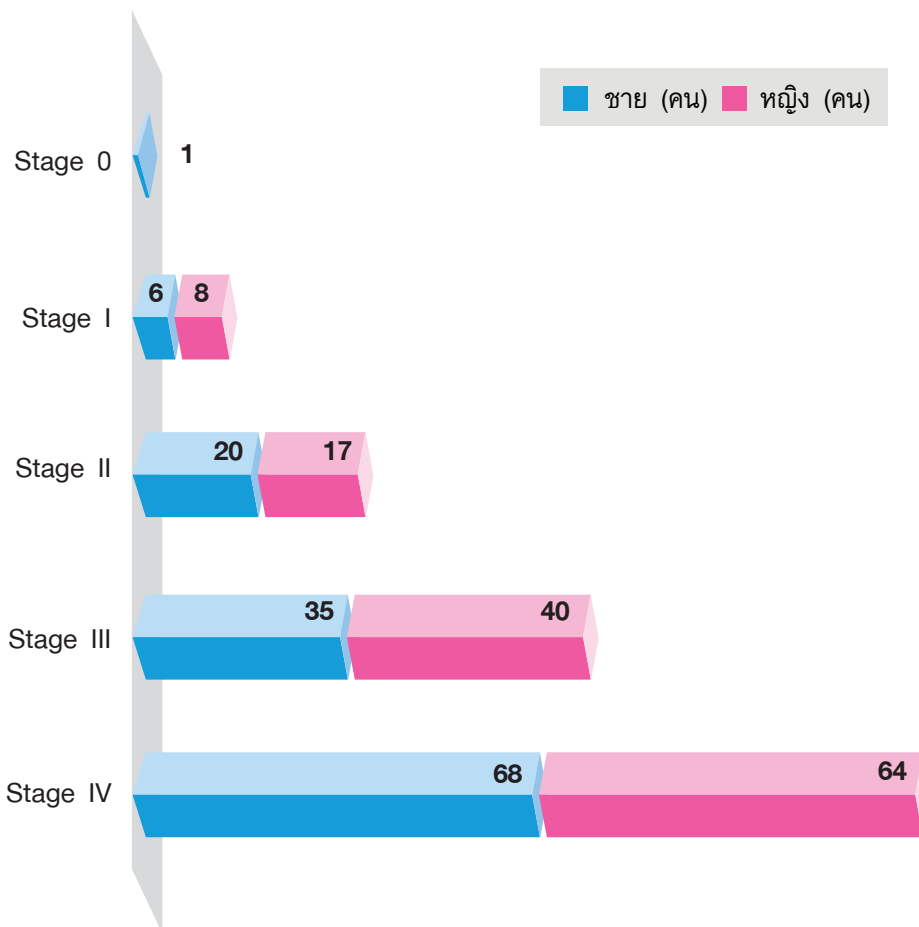



ตารางแสดงจำนวนผู้ป่วยโรคมะเร็งลำไส้ใหญ่และทวารหนัก
แยกตามวิธีการรักษา
(Method of Treatment for Colorectal Cancer)

วิธีการรักษา	ชาย		หญิง		รวม	
	จำนวน	ชาย(%)	จำนวน	หญิง(%)	จำนวนรวม	รวม(%)
Surgery	9	5.77	24	14.37	33	10.22
Chemotherapy	50	32.05	41	24.55	91	28.17
Targeted therapy	1	0.64	0	0.00	1	0.31
Radiation	5	3.21	3	1.80	8	2.48
Supportive	5	3.21	5	2.99	10	3.10
Intervention	0	0.00	1	0.60	1	0.31
Others	6	3.85	0	0.00	6	1.86
Loss follow up/Refer	12	7.69	18	10.78	30	9.29
Surgery+Chemotherapy	19	12.18	25	14.97	44	13.62
Surgery+Chemotherapy+Targeted therapy	1	0.64	1	0.60	2	0.62
Surgery+Chemotherapy+Radiation	16	10.26	12	7.19	28	8.67
Chemotherapy+Targeted therapy	9	5.77	14	8.38	23	7.12
Chemotherapy+Radiation	23	14.74	22	13.17	45	13.93
Chemotherapy+Immunotherapy	0	0.00	1	0.60	1	0.31
รวม	156	100.00	167	100.00	323	100.00

Others: Surveillance, Follow up

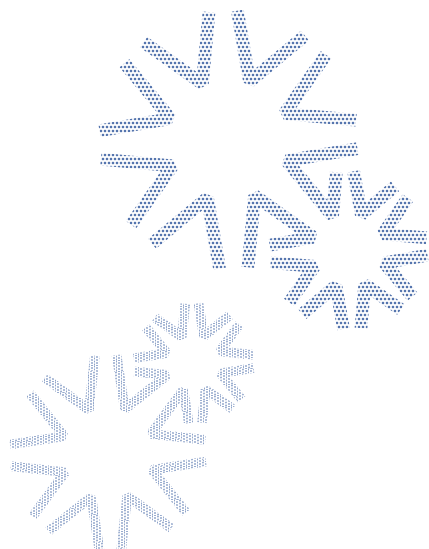

กราฟแสดงจำนวนผู้ป่วยโรคมะเร็งลำไส้ใหญ่และทวารหนัก แยกตามวิธีการรักษา (Method of Treatment for Colorectal Cancer)

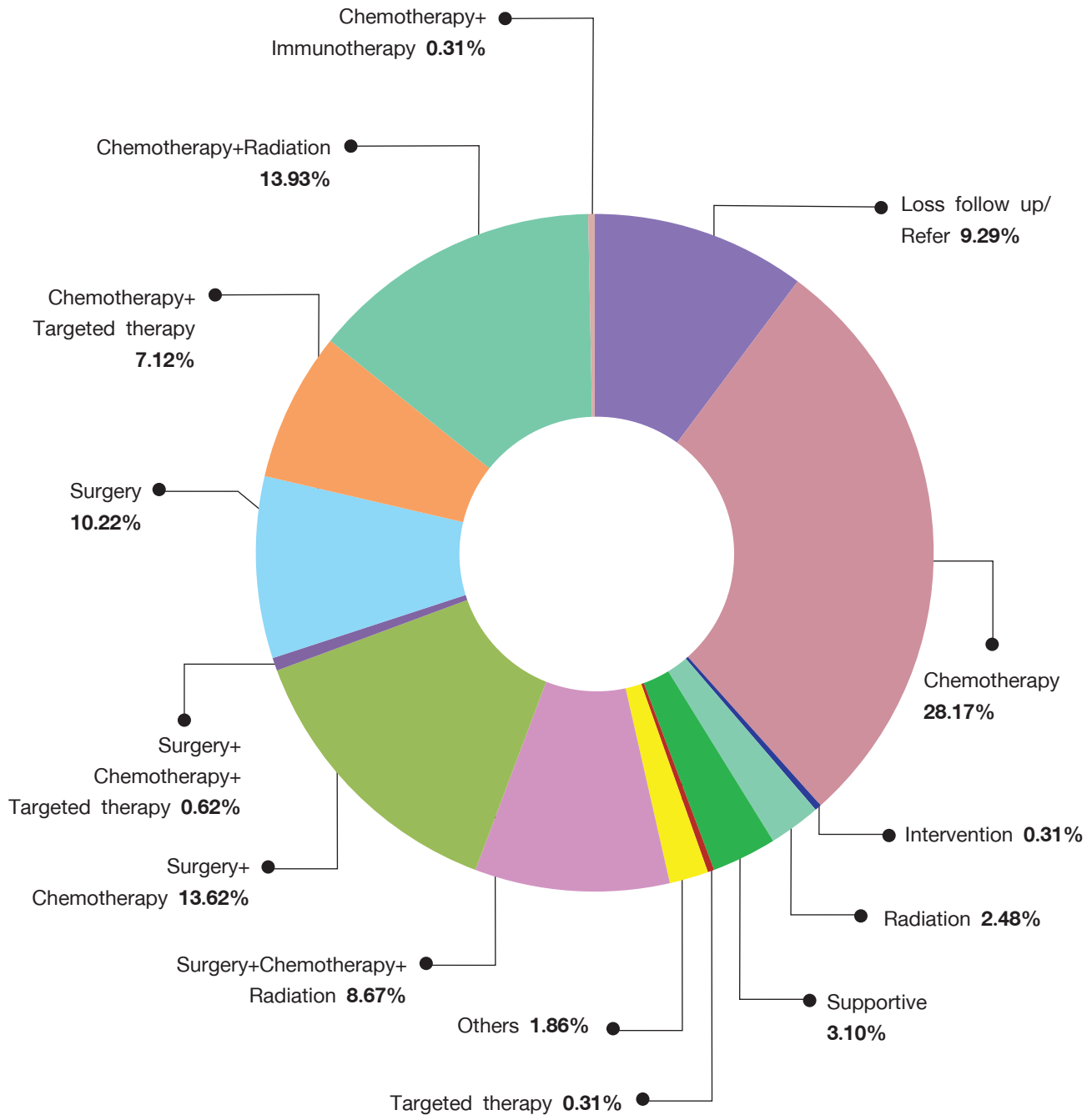



ตารางและกราฟแสดงจำนวนผู้ป่วยโรคมะเร็งลำไส้ใหญ่ แยกตามวิธีการรักษา (Method of Treatment for Colon Cancer)

วิธีการรักษา	ชาย		หญิง		รวม	
	จำนวน	ชาย(%)	จำนวน	หญิง(%)	จำนวนรวม	รวม(%)
Surgery	6	8.96	15	17.44	21	13.73
Chemotherapy	27	40.30	22	25.58	49	32.03
Targeted therapy	1	1.49	0	0.00	1	0.65
Radiation	1	1.49	1	1.16	2	1.31
Supportive	3	4.48	4	4.65	7	4.58
Intervention/Others	3	4.48	1	1.16	4	2.61
Loss follow up/Refer	7	10.45	9	10.47	16	10.46
Surgery+Chemotherapy	12	17.91	23	26.74	35	22.88
Surgery+Chemotherapy+Targeted therapy	1	1.49	1	1.16	2	1.31
Surgery+Chemotherapy+Radiation	2	2.99	0	0.00	2	1.31
Chemotherapy+Targeted therapy	3	4.48	9	10.47	12	7.84
Chemotherapy+Radiation	1	1.49	0	0.00	1	0.65
Chemotherapy+Immunotherapy	0	0.00	1	1.16	1	0.65
รวม	67	100.00	86	100.00	153	100.00

Others: Surveillance, Follow up

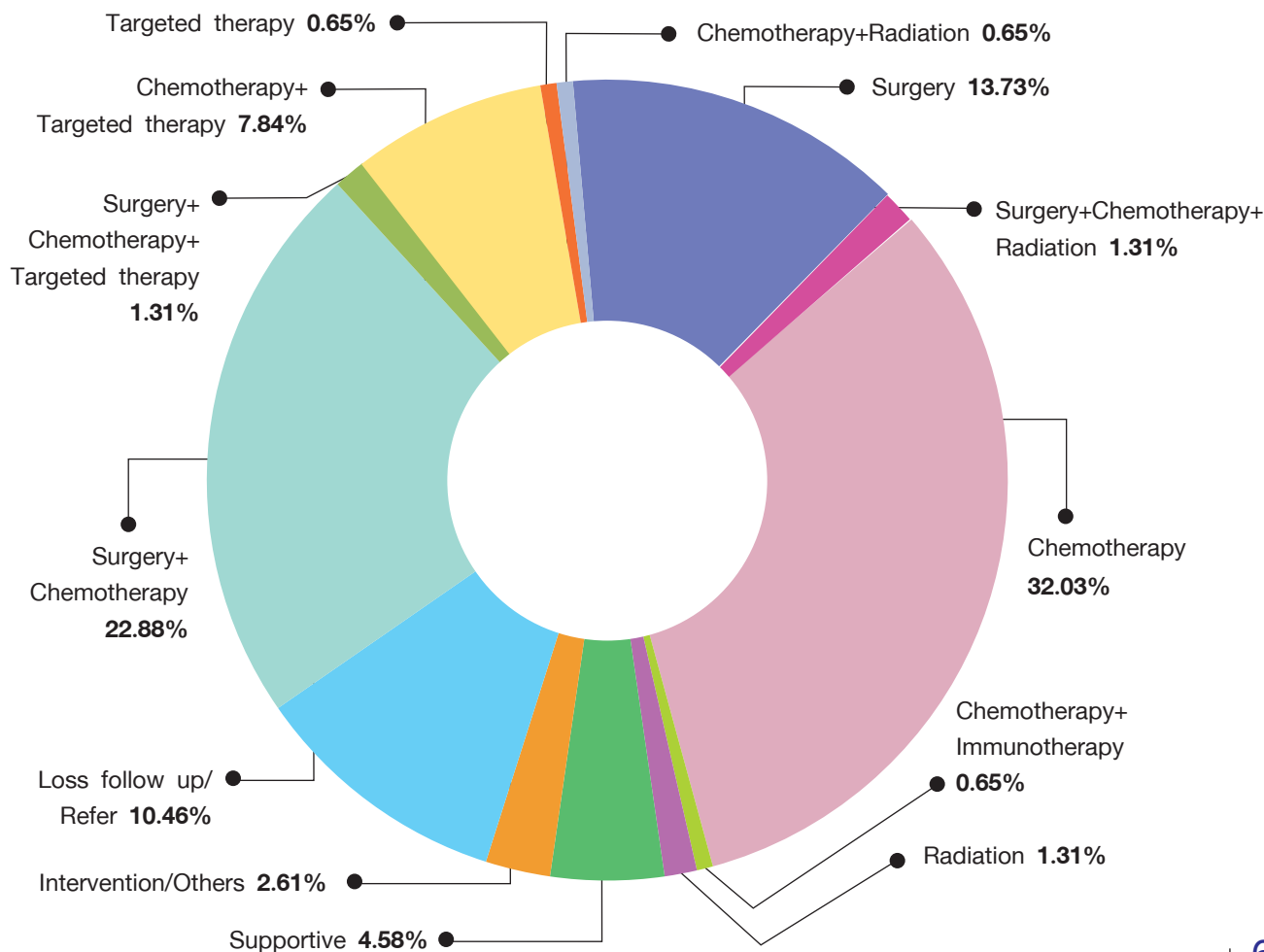

ตารางและกราฟแสดงจำนวนผู้ป่วยโรคมะเร็งลำไส้ ส่วน Rectum แยกตามวิธีการรักษา (Method of Treatment for Rectum Cancer)

วิธีการรักษา	ชาย		หญิง		รวม	
	จำนวน	ชาย(%)	จำนวน	หญิง(%)	จำนวนรวม	รวม(%)
Surgery	3	4.00	8	11.43	11	7.59
Chemotherapy	14	18.67	14	20.00	28	19.31
Radiation	4	5.33	2	2.86	6	4.14
Supportive/Other	5	6.67	0	0.00	5	3.45
Loss follow up/Refer	5	6.67	7	10.00	12	8.28
Surgery+Chemotherapy	5	6.67	2	2.86	7	4.83
Chemotherapy+Targeted therapy	5	6.67	4	5.71	9	6.21
Chemotherapy+Radiation	21	28.00	22	31.43	43	29.66
Surgery+Chemotherapy+Radiation	13	17.33	11	15.71	24	16.55
รวม	75	100.00	70	100.00	145	100.00

Others: Surveillance, Follow up

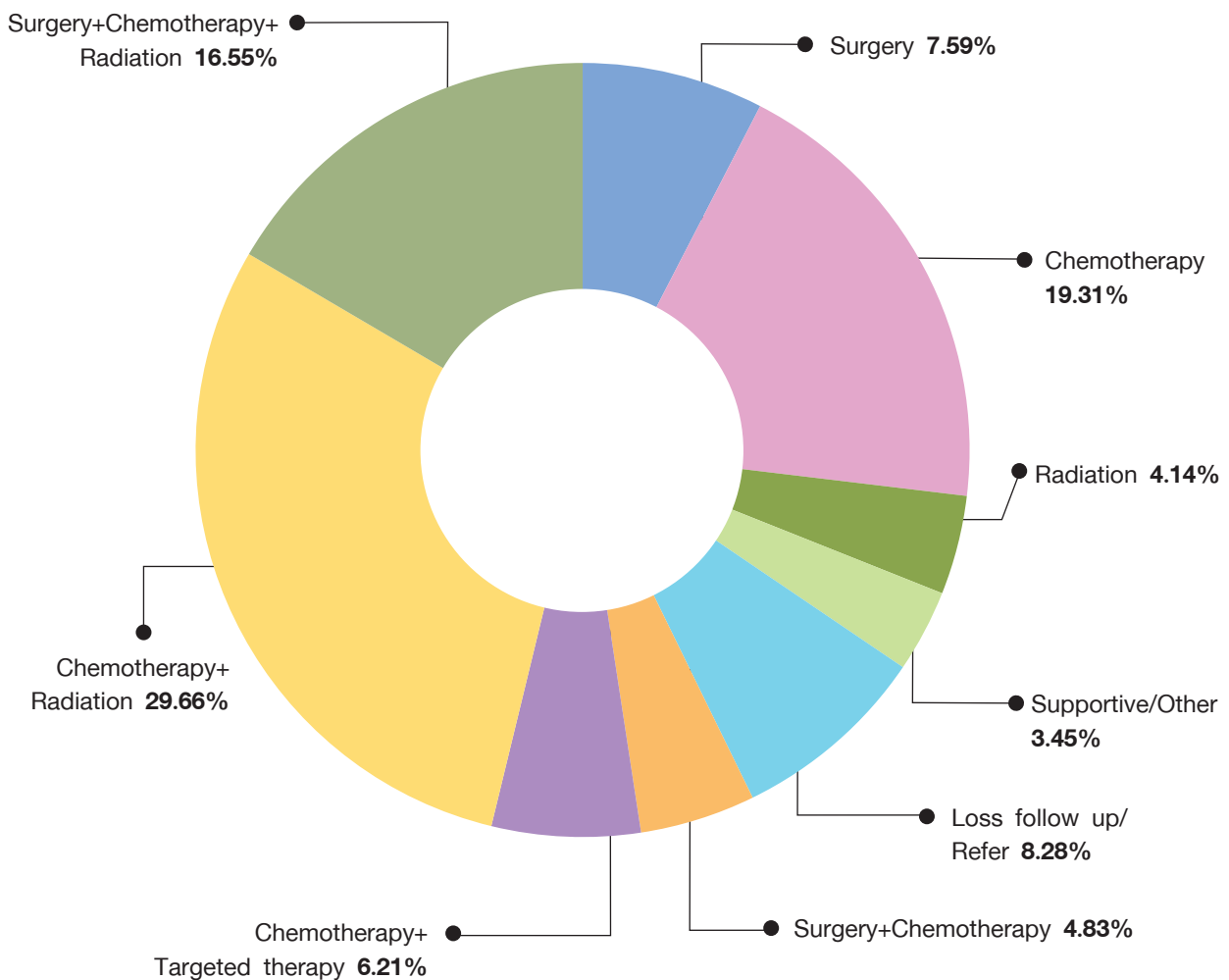



ตารางและกราฟแสดงจำนวนผู้ป่วยโรคมะเร็งลำไส้ ส่วน Rectosigmoid แยกตามวิธีการรักษา (Method of Treatment for Rectosigmoid Junction Colon Cancer)

วิธีการรักษา	ชาย		หญิง		รวม	
	จำนวน	ชาย(%)	จำนวน	หญิง(%)	จำนวนรวม	รวม(%)
Surgery	0	0.00	1	9.09	1	4.00
Chemotherapy	9	64.29	5	45.45	14	56.00
Supportive	0	0.00	1	9.09	1	4.00
Refer	0	0.00	2	18.18	2	8.00
Surgery+Chemotherapy	2	14.29	0	0.00	2	8.00
Chemotherapy+Targeted therapy	1	7.14	1	9.09	2	8.00
Chemotherapy+Radiation	1	7.14	0	0.00	1	4.00
Surgery+Chemotherapy+Radiation	1	7.14	1	9.09	2	8.00
รวม	14	100.00	11	100.00	25	100.00

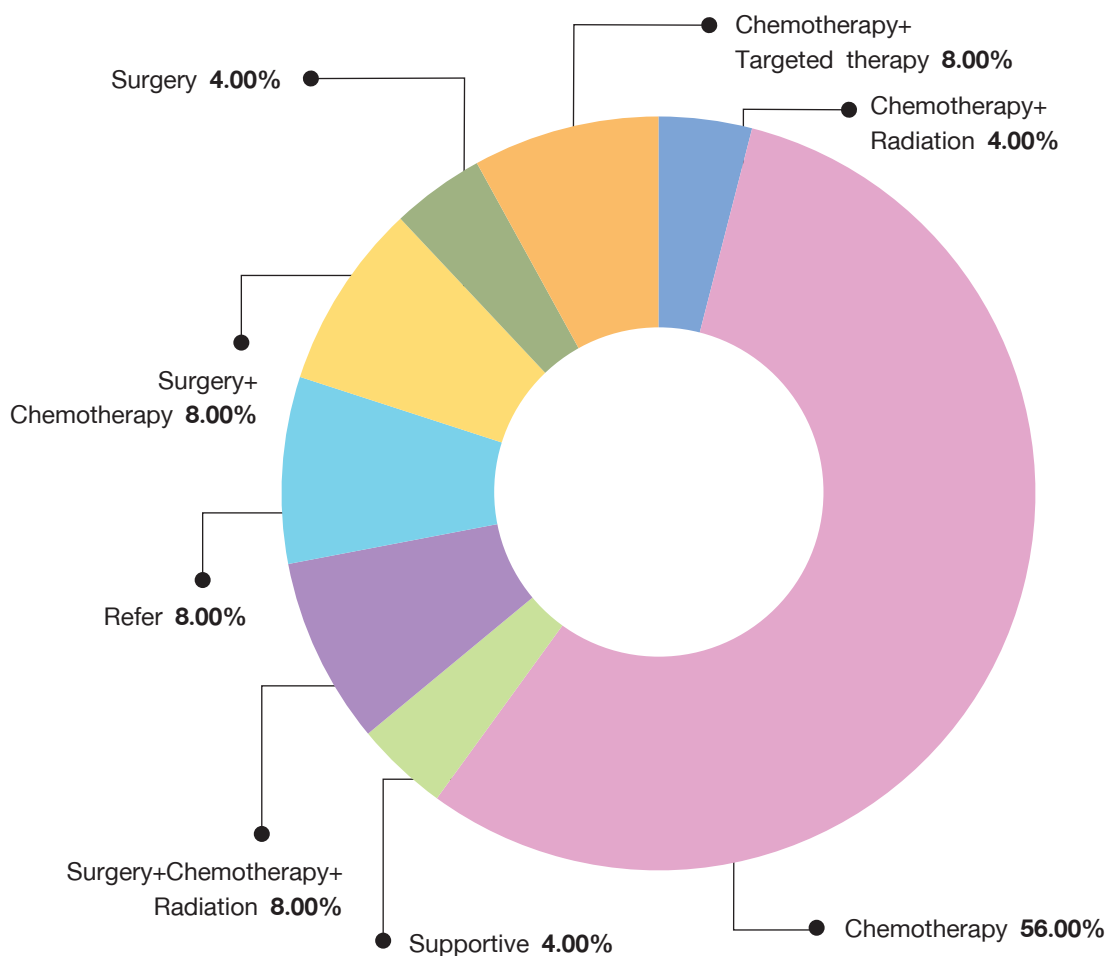

Liver and Bile duct Cancer

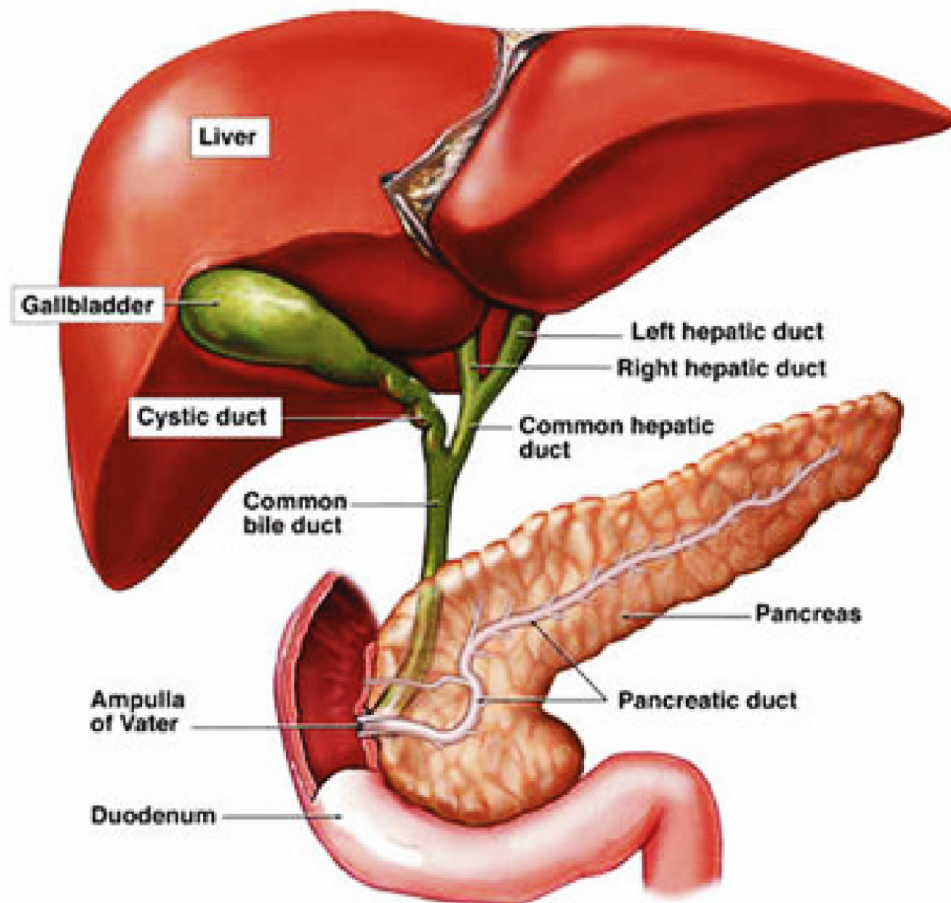



ตารางและกราฟแสดงจำนวนผู้ป่วยโรคมะเร็งตับและท่อน้ำดี (Type of Location for Liver and Bile duct Cancer)

รหัส	ตำแหน่งโรค	ชาย		หญิง		รวม	
		จำนวน	ชาย(%)	จำนวน	หญิง(%)	จำนวนรวม	รวม(%)
220	Liver	128	79.50	43	60.56	171	73.71
221	Intrahepatic bile duct	27	16.77	22	30.99	49	21.12
240	Extrahepatic bile duct	3	1.86	4	5.63	7	3.02
241	Ampulla of Vater	3	1.86	2	2.82	5	2.16
	รวม	161	100.00	71	100.00	232	100.00

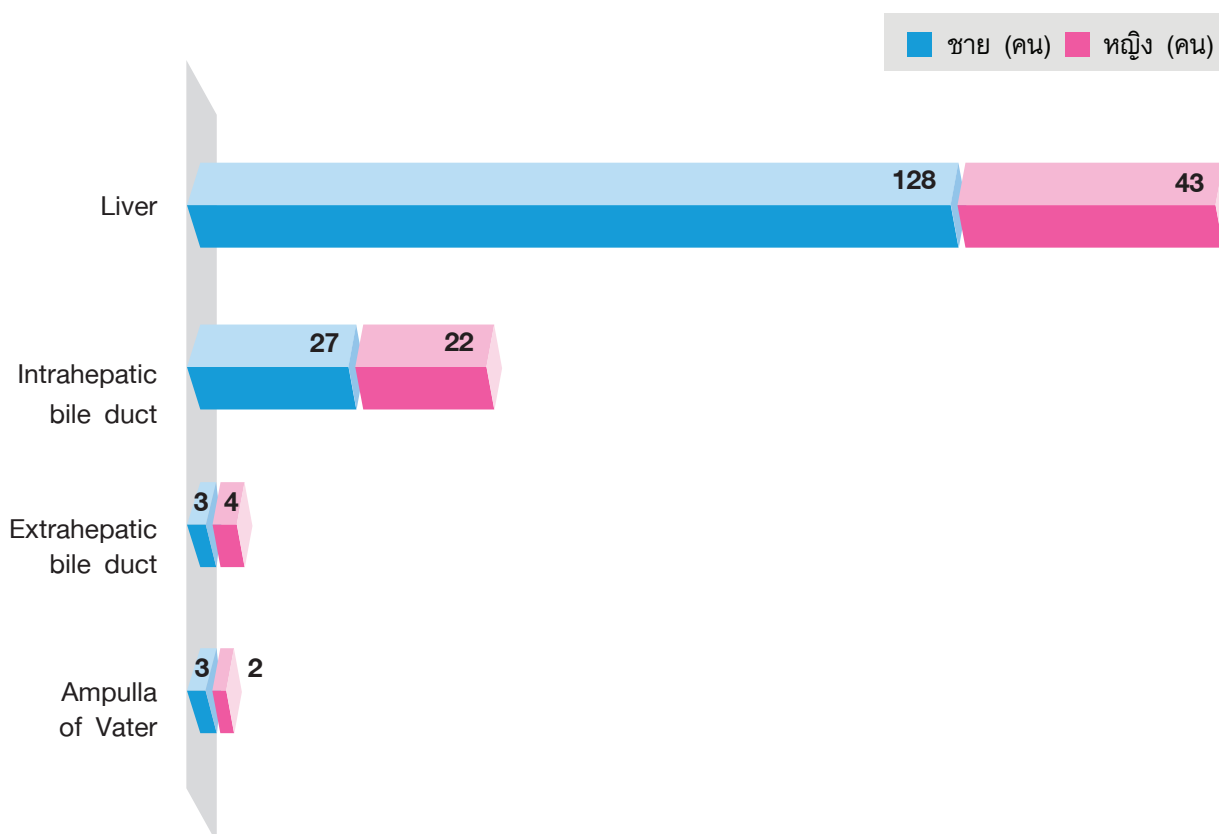

ตารางและกราฟแสดงจำนวนผู้ป่วยโรคมะเร็งตับและท่อน้ำดี แยกตามวิธีวินิจฉัย (Type of Diagnosis for Liver and Bile duct Cancer)

วิธีวินิจฉัย	ตำแหน่งโรค			Total
	Liver	Intrahepatic bile duct	Other and unspecified parts of biliary tract	
รังสีวินิจฉัย ส่องกล้อง Ultrasound	123	17	2	142
ตรวจชิ้นเนื้ออกที่แพร่กระจาย	3	6	0	9
ตรวจเนื้องอกปฐมภูมิ	45	26	10	81
รวม	171	49	12	232

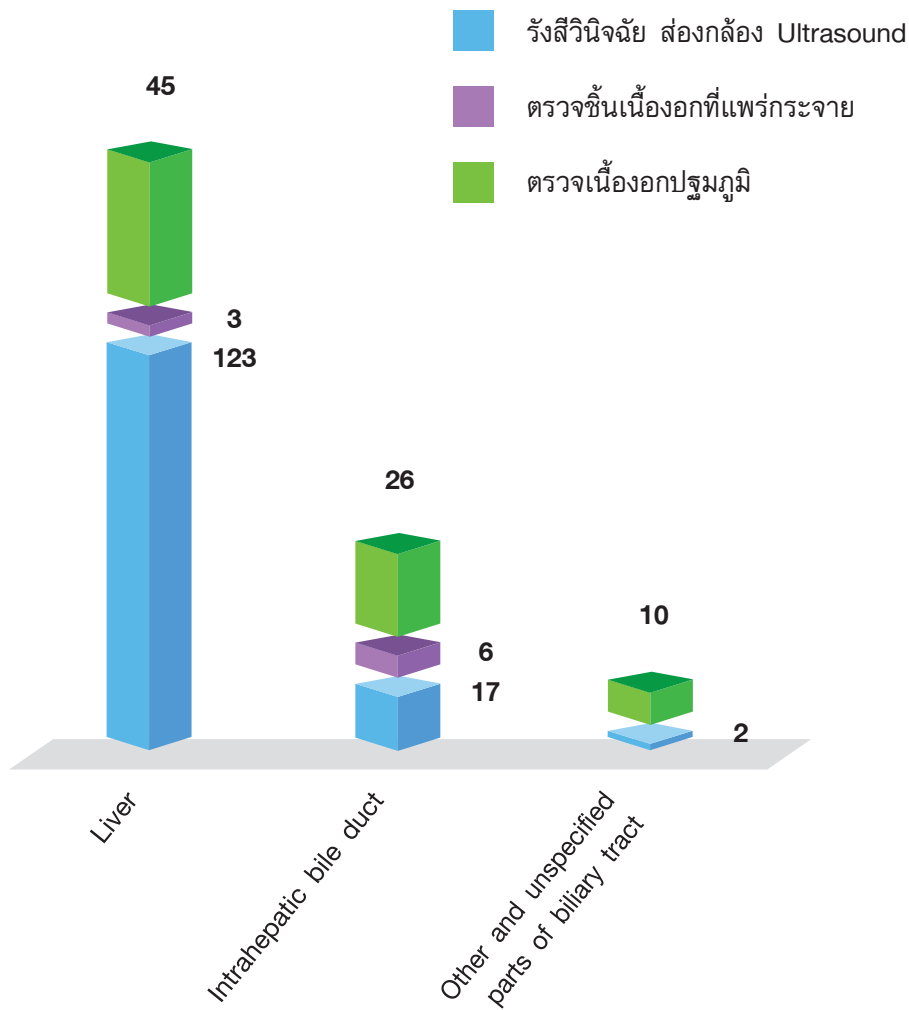

ตารางและกราฟแสดงจำนวนผู้ป่วยโรคมะเร็งตับและท่อน้ำดี
แยกตามการแพร่กระจาย
(Type of Extension for Liver and Bile duct Cancer)

การแพร่กระจาย	ชาย		หญิง		รวม	
	จำนวน	ชาย(%)	จำนวน	หญิง(%)	จำนวนรวม	รวม(%)
Localized	10	6.21	7	9.86	17	7.33
Direct extension	20	12.42	6	8.45	26	11.21
Regional lymph nodes	2	1.24	2	2.82	4	1.72
Distant metastasis	35	21.74	20	28.17	55	23.71
Not known	94	58.39	36	50.70	130	56.03
รวม	161	100.00	71	100.00	232	100.00

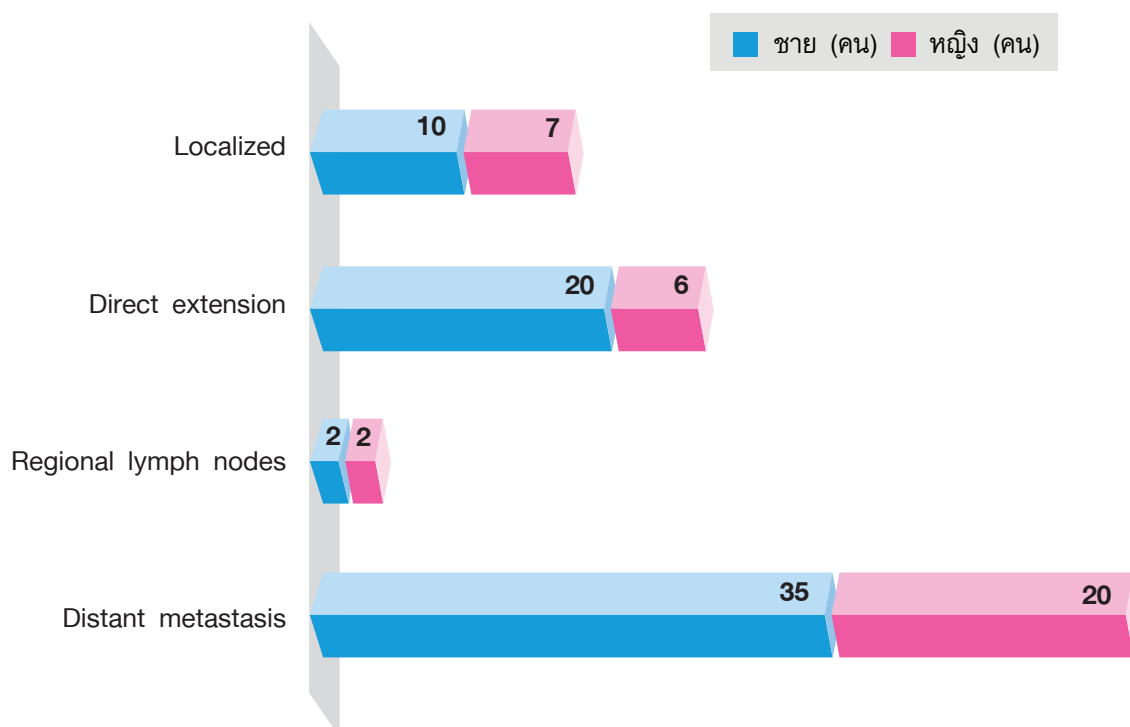

ตารางและกราฟแสดงจำนวนผู้ป่วยโรคมะเร็งตับและท่อน้ำดี แยกตามช่วงอายุ (ปี) (Number by Age-group and Sex for Liver and Bile duct Cancer)

ช่วงอายุ (ปี)	ชาย		หญิง		รวม	
	จำนวน	ชาย(%)	จำนวน	หญิง(%)	จำนวนรวม	รวม(%)
5-9	0	0.00	1	1.41	1	0.43
20-24	0	0.00	1	1.41	1	0.43
30-34	1	0.62	0	0.00	1	0.43
35-39	3	1.86	0	0.00	3	1.29
40-44	8	4.97	0	0.00	8	3.45
45-49	11	6.83	3	4.23	14	6.03
50-54	17	10.56	9	12.68	26	11.21
55-59	30	18.63	11	15.49	41	17.67
60-64	27	16.77	10	14.08	37	15.95
65-69	30	18.63	10	14.08	40	17.24
70-74	20	12.42	11	15.49	31	13.36
75-79	8	4.97	5	7.04	13	5.60
80-84	4	2.48	6	8.45	10	4.31
85-89	2	1.24	3	4.23	5	2.16
90+	0	0.00	1	1.41	1	0.43
รวม	161	100.00	71	100.00	232	100.00

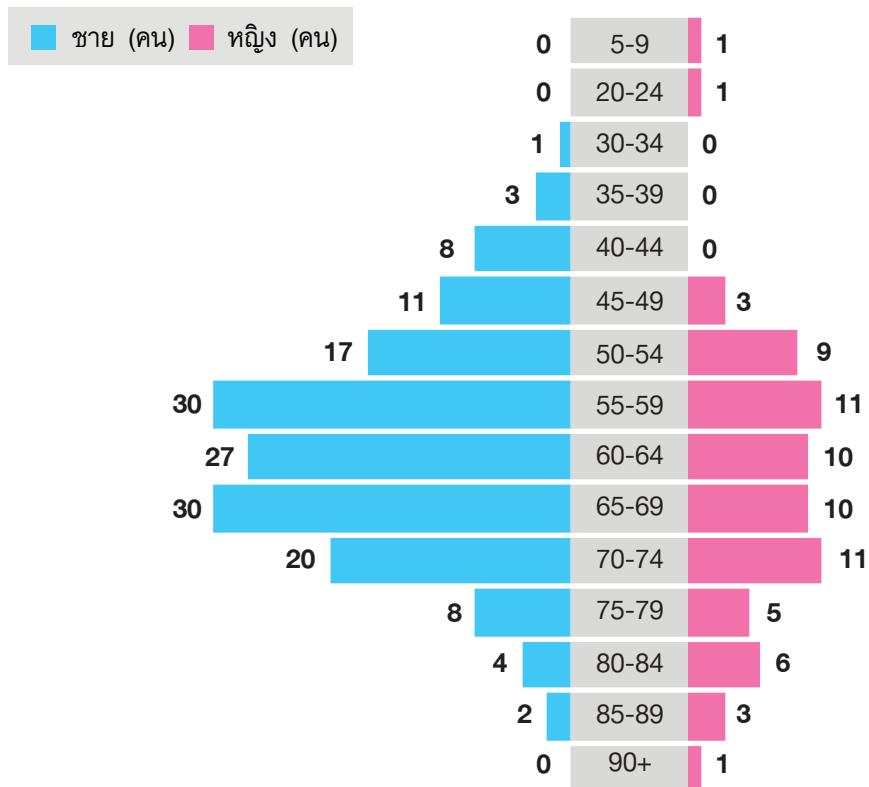



ตารางและกราฟแสดงจำนวนผู้ป่วยโรคมะเร็งตับและท่อน้ำดี
แยกตามระยะของโรค
(Type of Stage of Cancer site for Liver and Bile duct Cancer)

ระยะของโรค	ชาย		หญิง		รวม	
	จำนวน	ชาย(%)	จำนวน	หญิง(%)	จำนวนรวม	รวม(%)
Stage 0	0	0.00	0	0.00	0	0.00
Stage I	4	2.48	4	5.63	8	3.45
Stage II	4	2.48	3	4.23	7	3.02
Stage III	24	14.91	7	9.86	31	13.36
Stage IV	35	21.74	21	29.58	56	24.14
Unknown	94	58.39	36	50.70	130	56.03
รวม	161	100.00	71	100.00	232	100.00

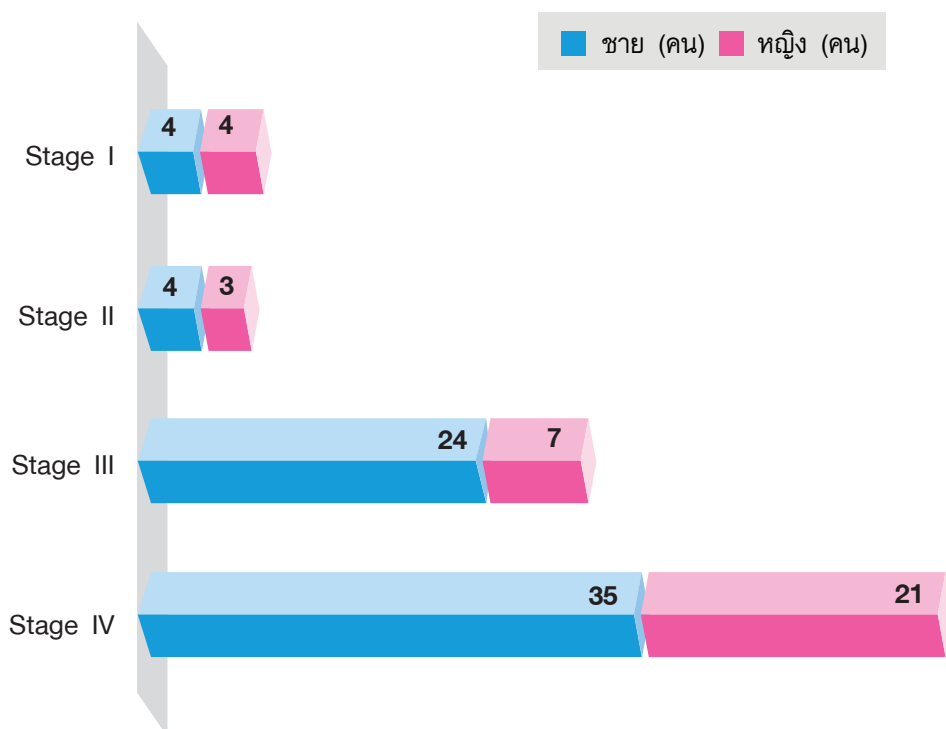

ตารางแสดงจำนวนผู้ป่วยโรคมะเร็งตับและท่อน้ำดี แยกตามวิธีการรักษา (Method of Treatment for Liver and Bile duct Cancer)

วิธีการรักษา	ชาย		หญิง		รวม	
	จำนวน	ชาย(%)	จำนวน	หญิง(%)	จำนวนรวม	รวม(%)
Surgery	4	2.48	5	7.04	9	3.88
Chemotherapy	12	7.45	7	9.86	19	8.19
Targeted therapy	8	4.97	1	1.41	9	3.88
Others	5	3.11	2	2.82	7	3.02
Intervention	32	19.88	20	28.17	52	22.41
Supportive	36	22.36	12	16.90	48	20.69
Loss follow up/Refer	45	27.95	17	23.94	62	26.72
Surgery+Radiation	1	0.62	0	0.00	1	0.43
Surgery+Targeted therapy	1	0.62	0	0.00	1	0.43
Surgery+Intervention	2	1.24	0	0.00	2	0.86
Surgery+Chemotherapy+Radiation	1	0.62	1	1.41	2	0.86
Surgery+Targeted therapy+Immunotherapy	1	0.62	0	0.00	1	0.43
Surgery+Intervention+Targeted therapy	1	0.62	0	0.00	1	0.43
Chemotherapy+Intervention+Targeted therapy+Immunotherapy	2	1.24	1	1.41	3	1.29
Targeted therapy+Immunotherapy	3	1.86	0	0.00	3	1.29
Intervention+Targeted therapy	2	1.24	1	1.41	3	1.29
Chemotherapy+Intervention	3	1.86	2	2.82	5	2.16
Radiation+Intervention	1	0.62	2	2.82	3	1.29
Chemotherapy+Intervention+Radiation	1	0.62	0	0.00	1	0.43
รวม	161	100.00	71	100.00	232	100.00

Others: Surveillance, Follow up clinical/imaging



กราฟแสดงจำนวนผู้ป่วยโรคมะเร็งตับและท่อน้ำดี แยกตามวิธีการรักษา (Method of Treatment for Liver and Bile duct Cancer)

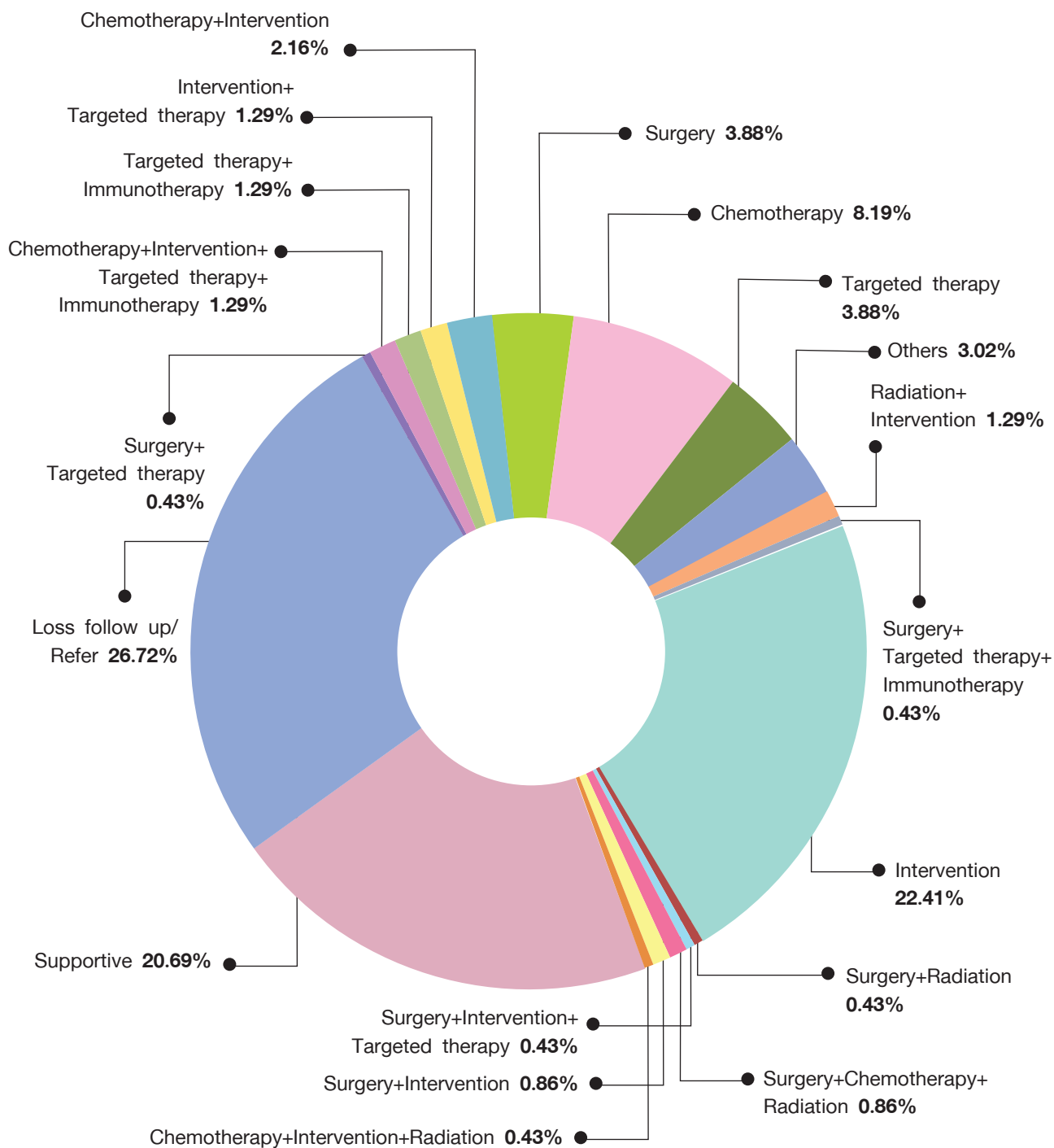

ตารางแสดงจำนวนผู้ป่วยโรคมะเร็งตับ แยกตามวิธีการรักษา (Method of Treatment for Hepatocellular Carcinoma)

วิธีการรักษา	ชาย		หญิง		รวม	
	จำนวน	ชาย(%)	จำนวน	หญิง(%)	จำนวนรวม	รวม(%)
Surgery	3	2.34	1	2.33	4	2.34
Chemotherapy	1	0.78	1	2.33	2	1.17
Targeted therapy	8	6.25	1	2.33	9	5.26
Others	5	3.91	2	4.65	7	4.09
Intervention	30	23.44	16	37.21	46	26.90
Supportive	31	24.22	9	20.93	40	23.39
Loss follow up/Refer	37	28.91	11	25.58	48	28.07
Surgery+Radiation	1	0.78	0	0.00	1	0.58
Surgery+Targeted therapy	1	0.78	0	0.00	1	0.58
Surgery+Intervention	2	1.56	0	0.00	2	1.17
Surgery+Targeted therapy+Immunotherapy	1	0.78	0	0.00	1	0.58
Surgery+Intervention+Targeted therapy	1	0.78	0	0.00	1	0.58
Chemotherapy+Intervention+Targeted therapy+Immunotherapy	2	1.56	1	2.33	3	1.75
Targeted therapy+Immunotherapy	3	2.34	0	0.00	3	1.75
Intervention+Targeted therapy	2	1.56	1	2.33	3	1.75
รวม	128	100.00	43	100.00	171	100.00

Others: Surveillance, Follow up clinical/imaging



กราฟแสดงจำนวนผู้ป่วยโรคมะเร็งตับ แยกตามวิธีการรักษา (Method of Treatment for Hepatocellular Carcinoma)

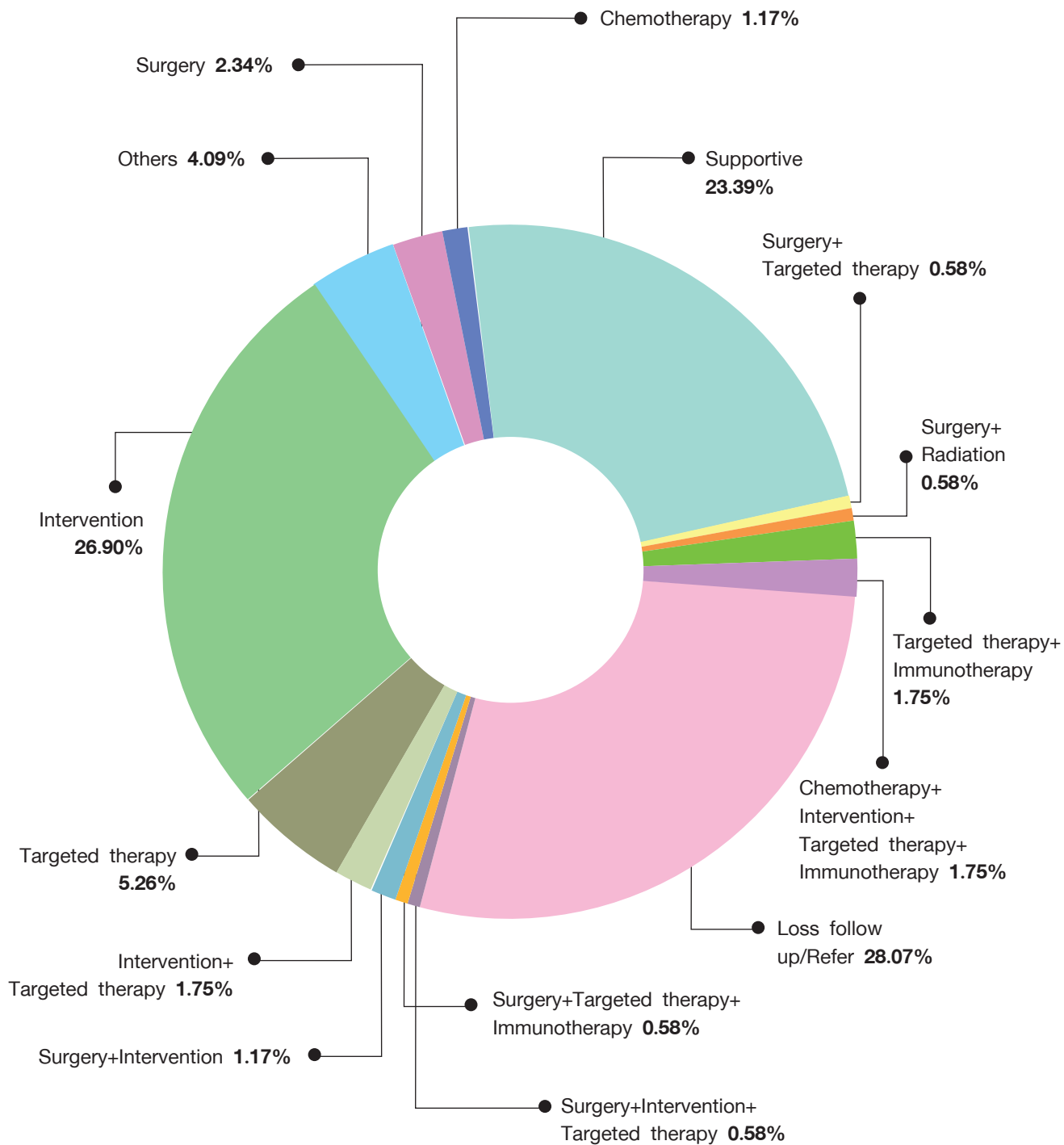

ตารางและกราฟแสดงจำนวนผู้ป่วยโรคมะเร็งท่อน้ำดี แยกตามวิธีการรักษา (Method of Treatment for Intrahepatic Cholangiocarcinoma)

วิธีการรักษา	ชาย		หญิง		รวม	
	จำนวน	ชาย(%)	จำนวน	หญิง(%)	จำนวนรวม	รวม(%)
Surgery	1	3.70	3	13.64	4	8.16
Chemotherapy	9	33.33	5	22.73	14	28.57
Intervention	0	0.00	2	9.09	2	4.08
Supportive	5	18.52	3	13.64	8	16.33
Loss follow up/Refer	6	22.22	6	27.27	12	24.49
Surgery+Chemotherapy+Radiation	1	3.70	1	4.55	2	4.08
Radiation+Intervention	1	3.70	1	4.55	2	4.08
Chemotherapy+Intervention	3	11.11	1	4.55	4	8.16
Chemotherapy+Intervention+Radiation	1	3.70	0	0.00	1	2.04
รวม	27	100.00	22	100.00	49	100.00

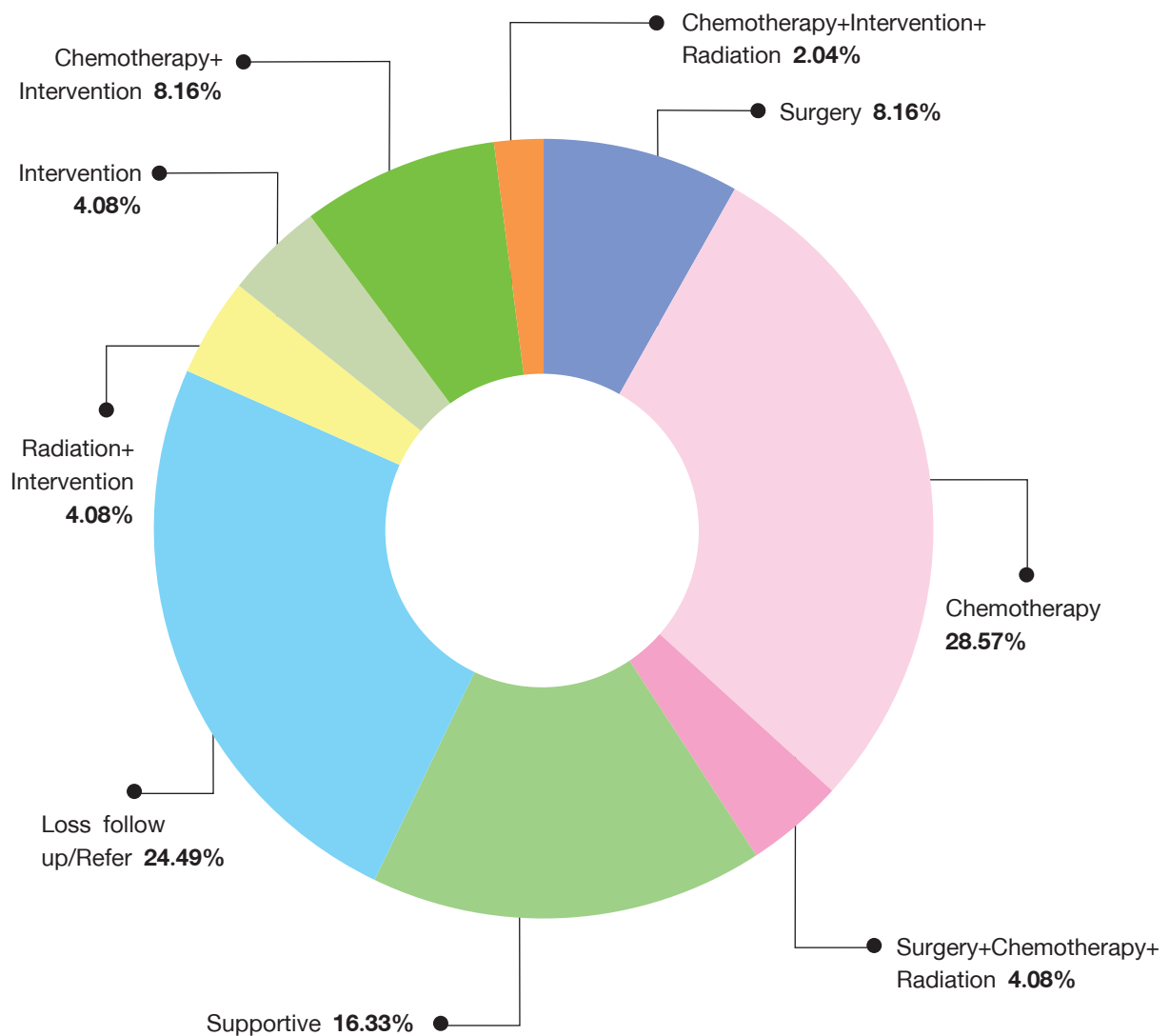



ตารางและกราฟแสดงจำนวนผู้ป่วยโรคมะเร็งส่วนอื่นๆ ของท่อน้ำดี แยกตามวิธีการรักษา

(Method of Treatment for Other and Unspecified Parts of Biliary tract)

วิธีการรักษา	ชาย		หญิง		รวม	
	จำนวน	ชาย(%)	จำนวน	หญิง(%)	จำนวนรวม	รวม(%)
Surgery	0	0.00	1	16.67	1	8.33
Chemotherapy	2	33.33	1	16.67	3	25.00
Intervention	2	33.33	2	33.33	4	33.33
Loss follow up	1	16.67	0	0.00	1	8.33
Chemotherapy+Intervention	0	0.00	1	16.67	1	8.33
Radiation+Intervention	0	0.00	1	16.67	1	8.33
Refer	1	16.67	0	0.00	1	8.33
รวม	6	100.00	6	100.00	12	100.00

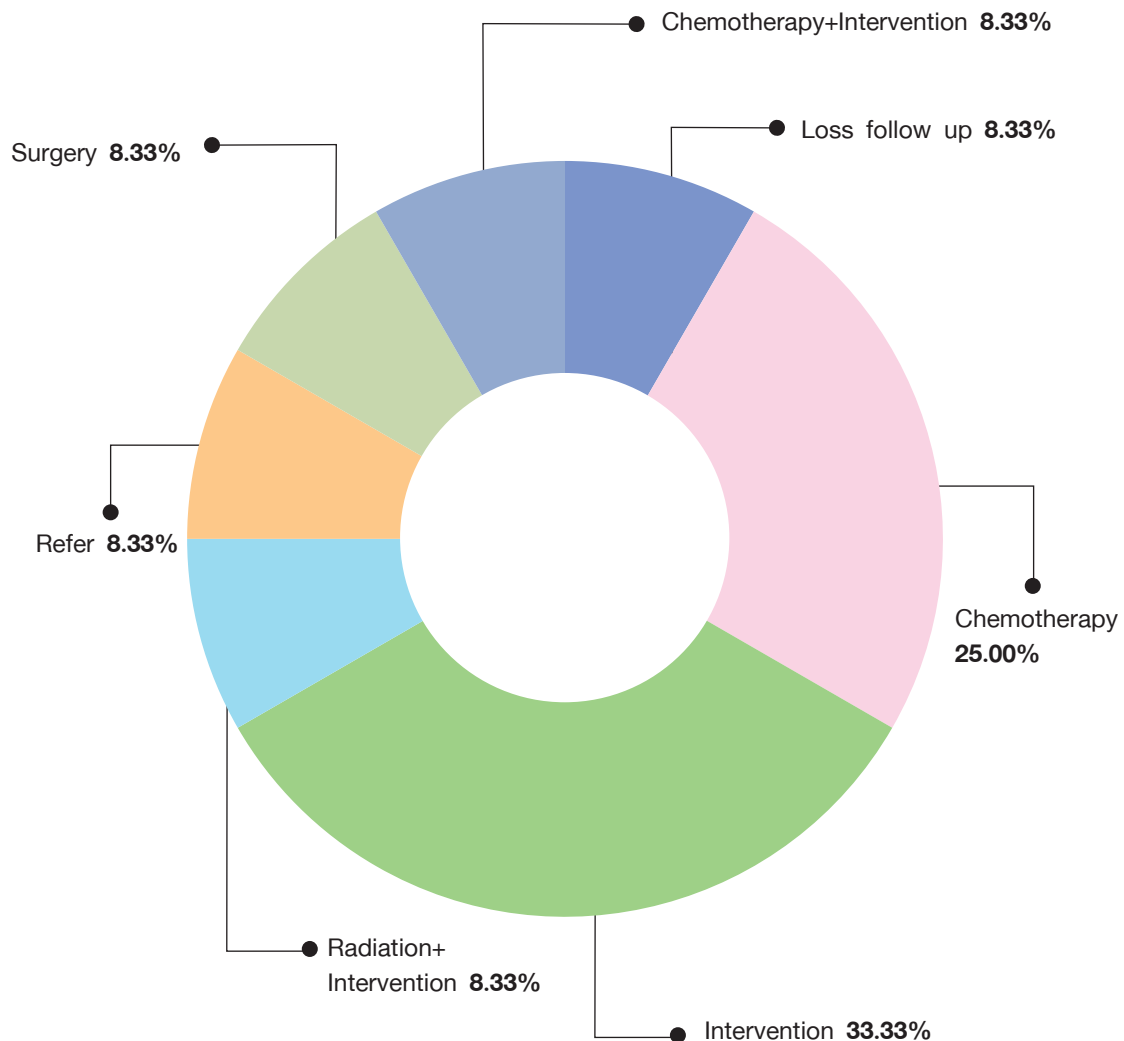

Lung Cancer

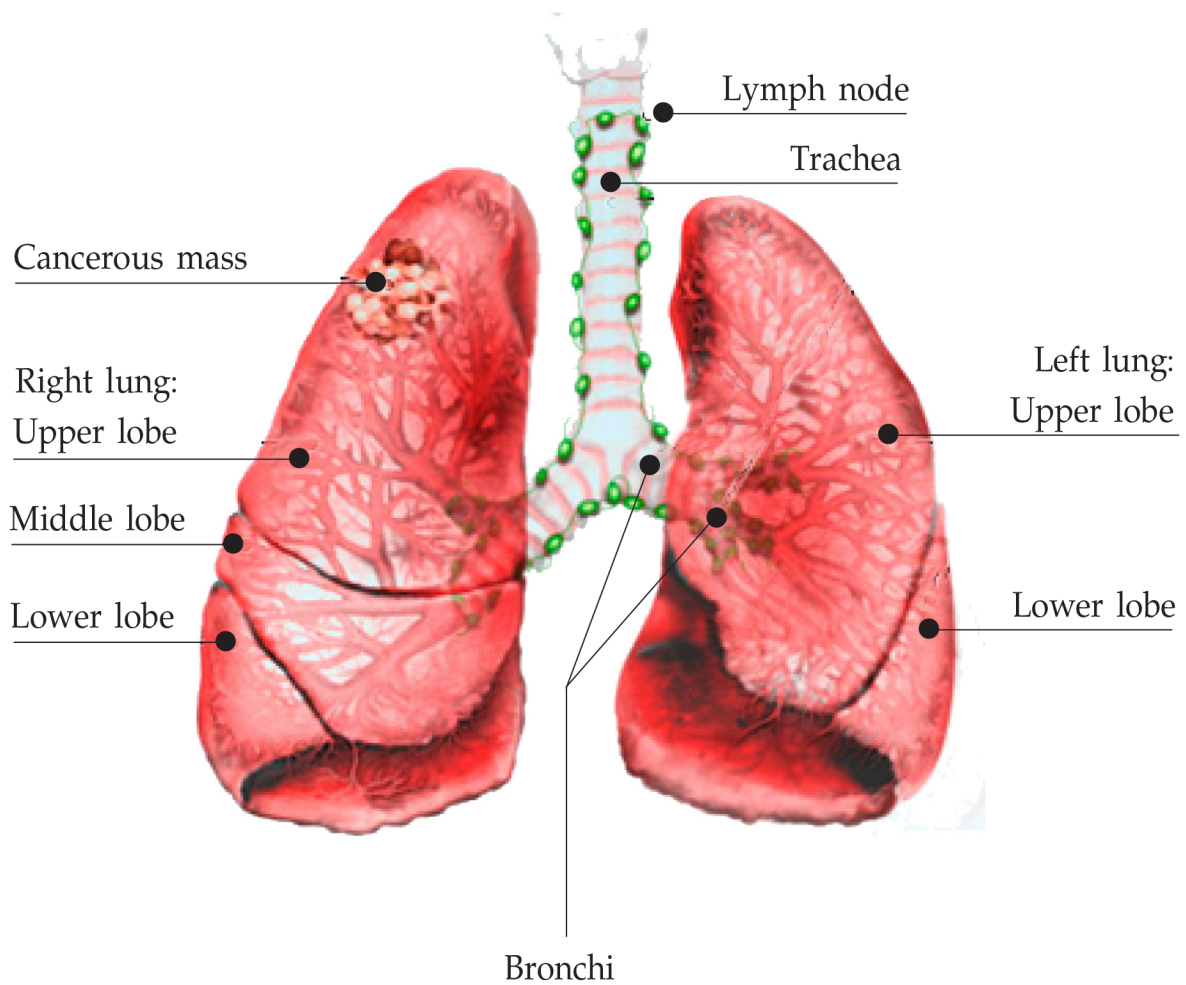



ตารางและกราฟแสดงจำนวนผู้ป่วยโรคมะเร็งปอด แยกตามชนิดของเซลล์ (Number by Common for Lung Cancer)

ตำแหน่งของโรค	ชาย		หญิง		รวม	
	จำนวน	ชาย(%)	จำนวน	หญิง(%)	จำนวนรวม	รวม(%)
Non small cell Lung Cancer	111	96.52	108	99.08	219	97.77
Small Cell Lung Cancer	4	3.48	1	0.92	5	2.23
Other Lung Cancer	0	0.00	0	0.00	0	0.00
รวม	115	100.00	109	100.00	224	100.00

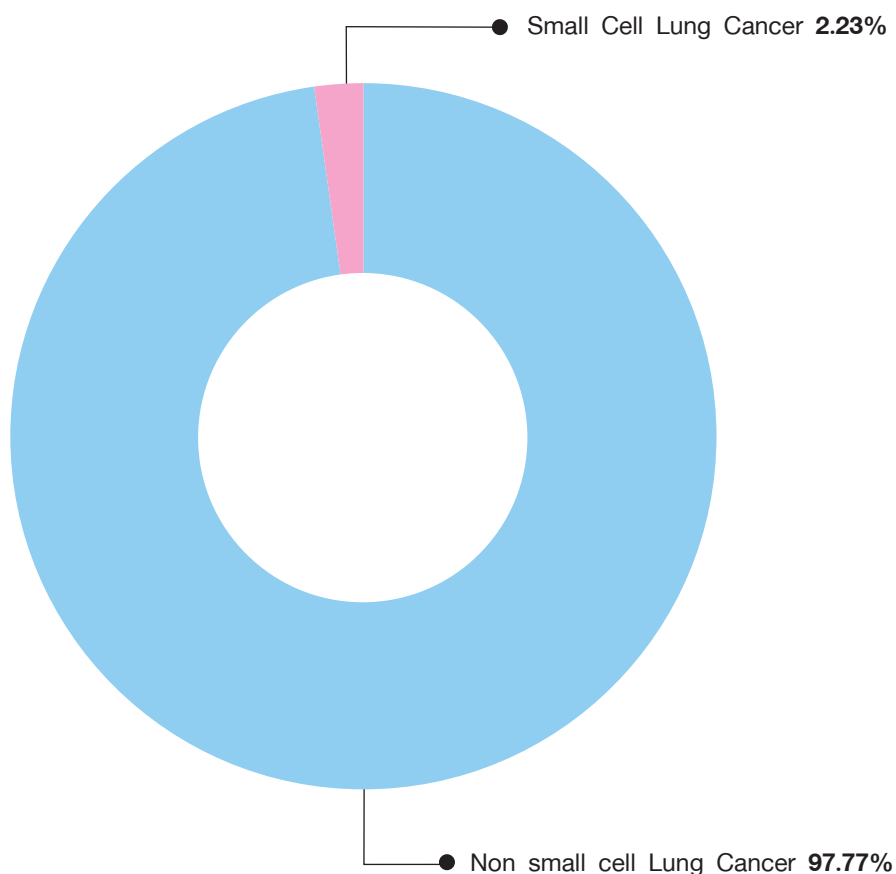

ตารางและกราฟแสดงจำนวนผู้ป่วยโรคมะเร็งปอดชนิด Non Small Cell แยกตามวิธีวินิจฉัย (Type of Diagnosis for Non small cell Cancer)

วิธีการวินิจฉัย	ชาย		หญิง		รวม	
	จำนวน	ชาย(%)	จำนวน	หญิง(%)	จำนวนรวม	รวม(%)
ซักประวัติ	1	0.90	0	0.00	1	0.46
รังสีวินิจฉัย ส่องกล้อง Ultrasound	3	2.70	5	4.63	8	3.65
ตรวจทางเซลล์หรือการตรวจเลือด	16	14.41	15	13.89	31	14.16
ตรวจชิ้นเนื้ออกที่แพร่กระจาย	24	21.62	25	23.15	49	22.37
ตรวจเนื้ออกปฐมภูมิ	67	60.36	63	58.33	130	59.36
รวม	111	100.00	108	100.00	219	100.00

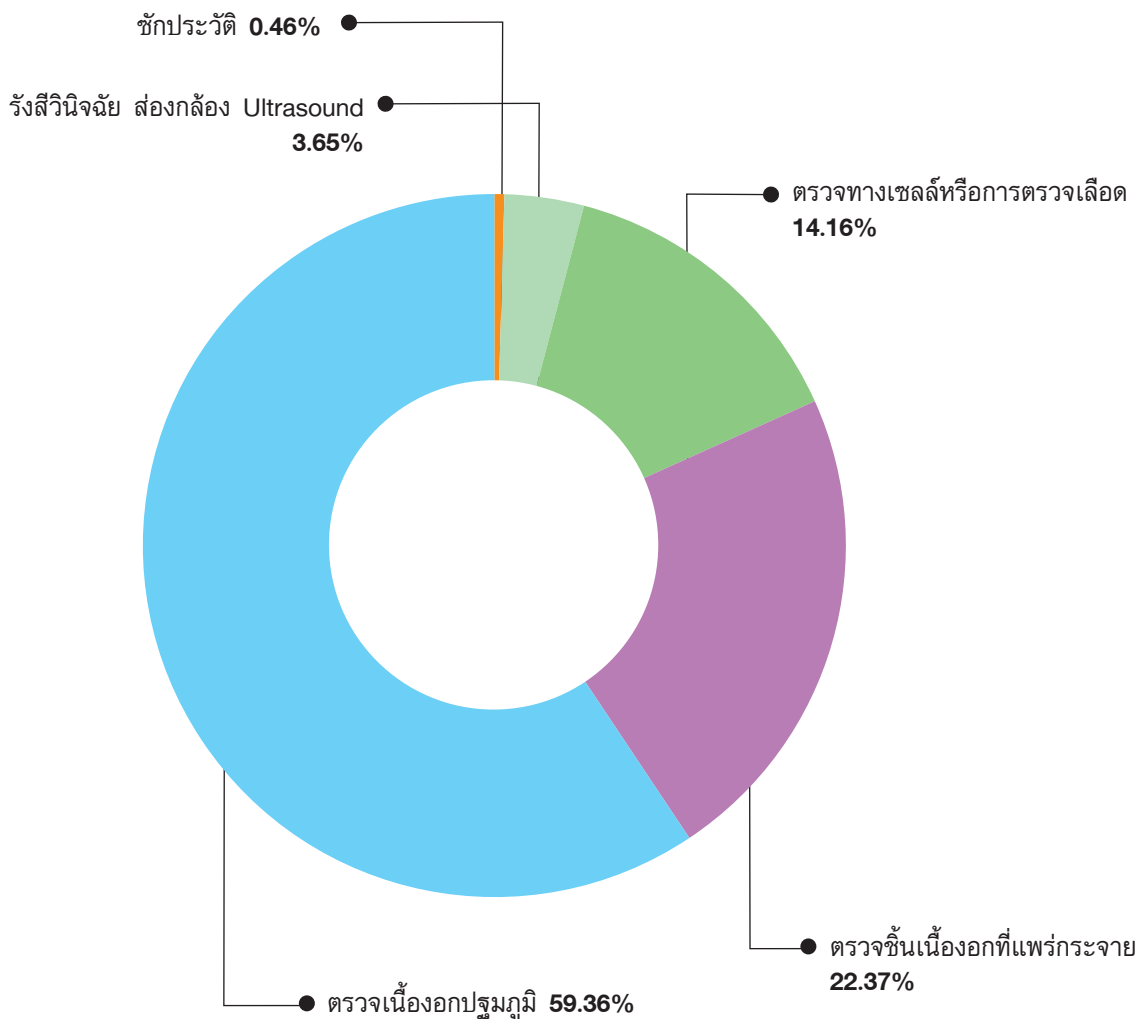



ตารางและกราฟแสดงจำนวนผู้ป่วยโรคมะเร็งปอดชนิด Small Cell Lung แยกตามวิธีวินิจฉัย (Type of Diagnosis for Small cell Lung Cancer)

วิธีการวินิจฉัย	ชาย		หญิง		รวม	
	จำนวน	ชาย(%)	จำนวน	หญิง(%)	จำนวนรวม	รวม(%)
ตรวจทางเซลล์หรือการตรวจเลือด	1	25.00	0	0.00	1	20.00
ตรวจเนื้ออกปฐมภูมิ	3	75.00	1	100.00	4	80.00
รวม	4	100.00	1	100.00	5	100.00

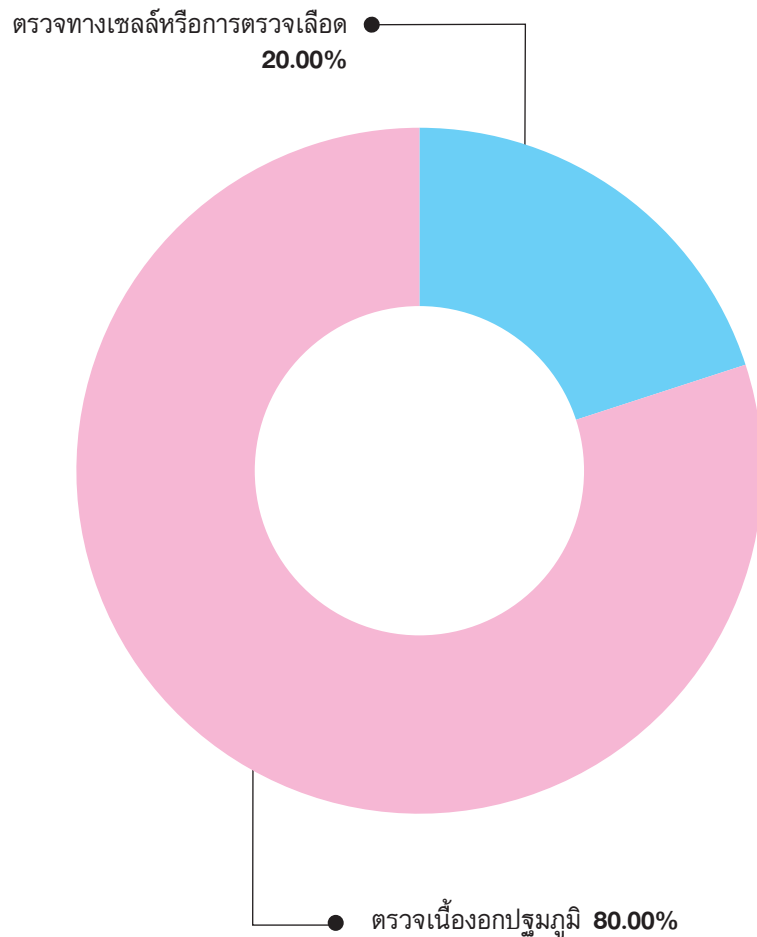

ตารางและกราฟแสดงจำนวนผู้ป่วยโรคมะเร็งปอด แยกตามการแพร่กระจาย (Type of Extension for Lung Cancer)

การแพร่กระจาย	ชาย		หญิง		รวม	
	จำนวน	ชาย(%)	จำนวน	หญิง(%)	จำนวนรวม	รวม(%)
Localized	6	5.22	7	6.42	13	5.80
Direct extension	3	2.61	8	7.34	11	4.91
Regional lymph nodes	13	11.30	15	13.76	28	12.50
Distant metastasis	74	64.35	70	64.22	144	64.29
Not Known	19	16.52	9	8.26	28	12.50
รวม	115	100.00	109	100.00	224	100.00

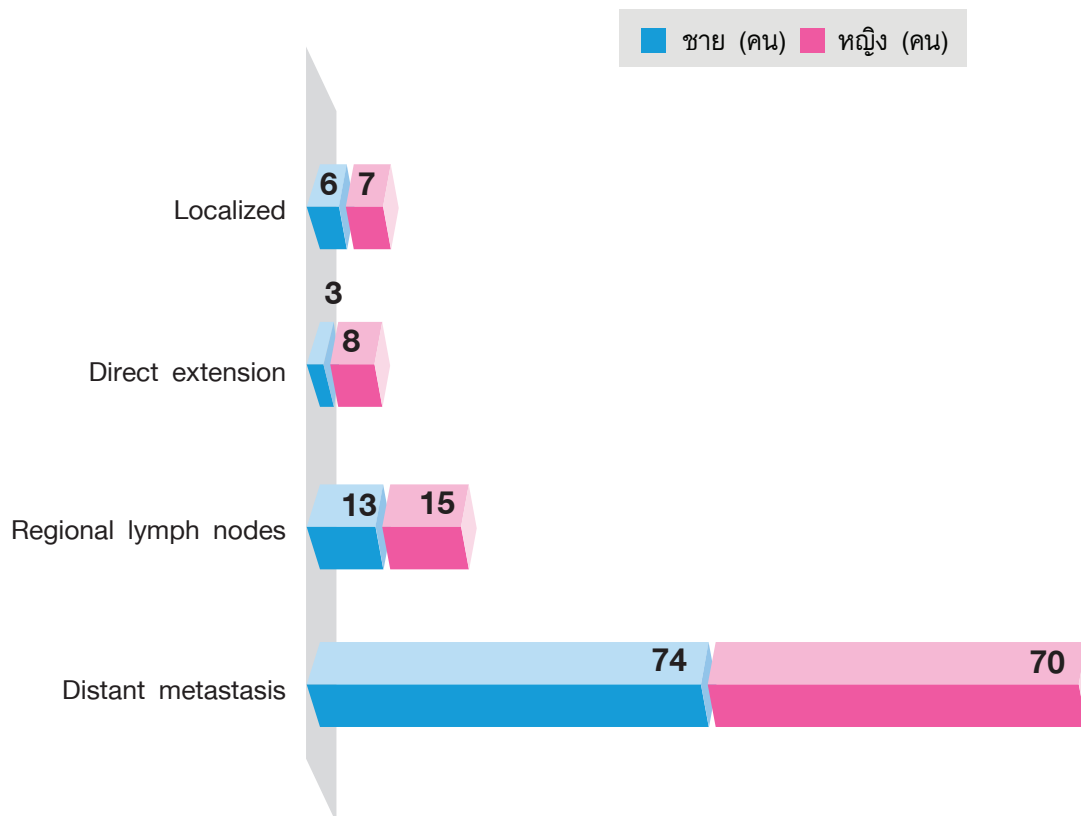



ตารางและกราฟแสดงจำนวนผู้ป่วยโรคมะเร็งปอด แยกตามช่วงอายุ (ปี) (Number by Age-group and Sex for Lung Cancer)

ช่วงอายุ (ปี)	ชาย		หญิง		รวม	
	จำนวน	ชาย(%)	จำนวน	หญิง(%)	จำนวนรวม	รวม(%)
20-24	1	0.87	0	0.00	1	0.45
30-34	0	0.00	0	0.00	0	0.00
35-39	1	0.87	0	0.00	1	0.45
40-44	0	0.00	5	4.59	5	2.23
45-49	4	3.48	6	5.50	10	4.46
50-54	2	1.74	6	5.50	8	3.57
55-59	15	13.04	18	16.51	33	14.73
60-64	18	15.65	24	22.02	42	18.75
65-69	27	23.48	16	14.68	43	19.20
70-74	23	20.00	18	16.51	41	18.30
75-79	15	13.04	6	5.50	21	9.38
80-84	6	5.22	7	6.42	13	5.80
85-89	3	2.61	2	1.83	5	2.23
90+	0	0.00	1	0.92	1	0.45
รวม	115	100.00	109	100.00	224	100.00

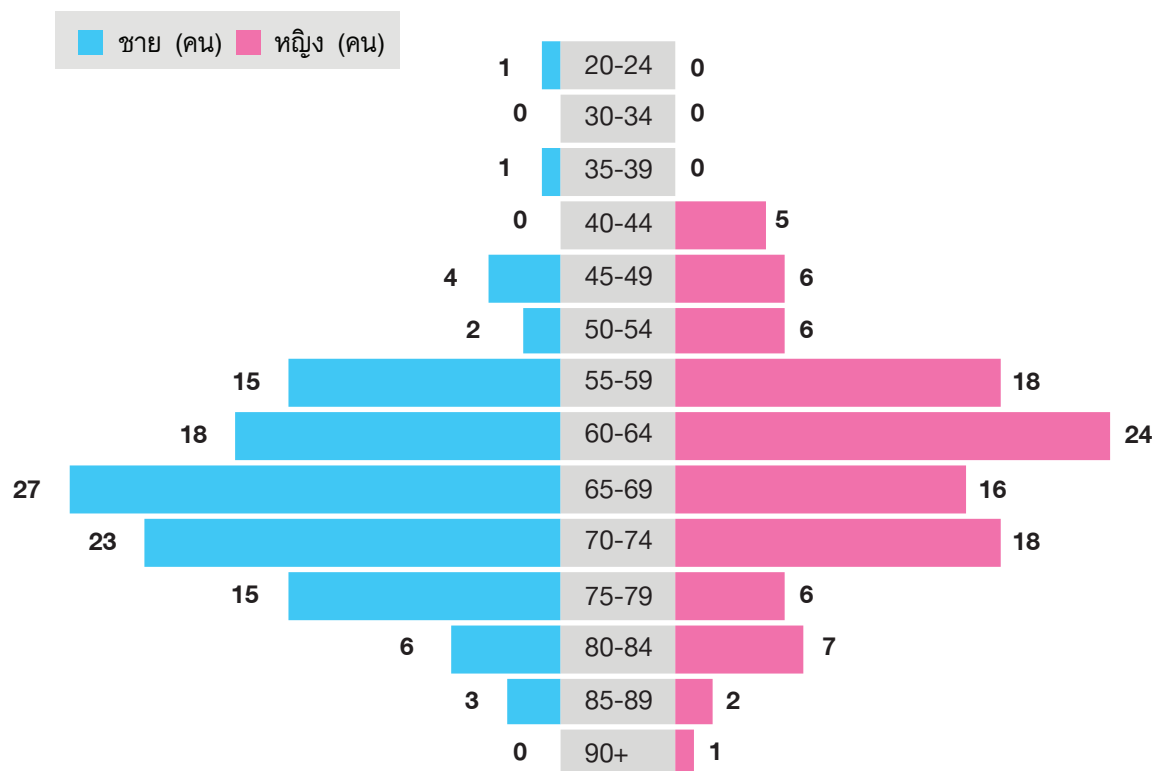

ตารางและกราฟแสดงจำนวนผู้ป่วยโรคมะเร็งปอด แยกตามระยะของโรค (Type of Stage for Lung Cancer)

ระยะของโรค	ชาย		หญิง		รวม	
	จำนวน	ชาย(%)	จำนวน	หญิง(%)	จำนวนรวม	รวม(%)
Stage I	5	4.35	15	13.76	20	8.93
Stage II	3	2.61	2	1.83	5	2.23
Stage III	13	11.30	16	14.68	29	12.95
Stage IV	74	64.35	67	61.47	141	62.95
Unknown	20	17.39	9	8.26	29	12.95
รวม	115	100.00	109	100.00	224	100.00

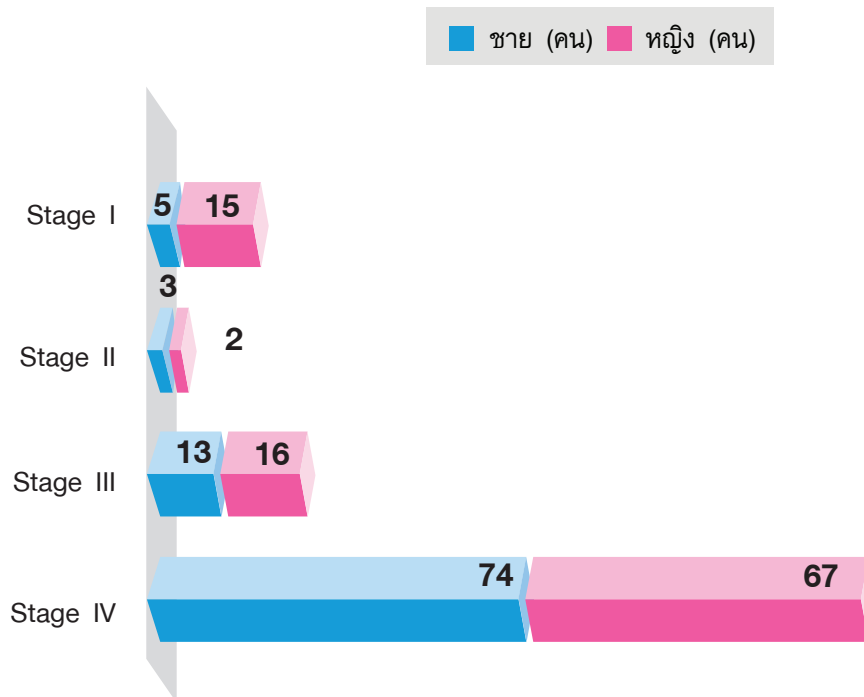

**ตารางแสดงจำนวนผู้ป่วยโรคมะเร็งปอด
แยกตามวิธีการรักษา
(Method of Treatment for Lung Cancer)**

วิธีการรักษา	ชาย		หญิง		รวม	
	จำนวน	ชาย(%)	จำนวน	หญิง(%)	จำนวนรวม	รวม(%)
Surgery	6	5.22	9	8.26	15	6.70
Chemotherapy	32	27.83	14	12.84	46	20.54
Targeted therapy	8	6.96	25	22.94	33	14.73
Radiation	13	11.30	4	3.67	17	7.59
Others	6	5.22	6	5.50	12	5.36
Supportive	8	6.96	1	0.92	9	4.02
Loss follow up/Refer	9	7.83	6	5.50	15	6.70
Surgery+Chemotherapy	1	0.87	3	2.75	4	1.79
Surgery+Targeted therapy	1	0.87	1	0.92	2	0.89
Surgery+Radiation	1	0.87	3	2.75	4	1.79
Surgery+Chemotherapy+Radiation	0	0.00	2	1.83	2	0.89
Surgery+Chemotherapy+Targeted therapy	1	0.87	0	0.00	1	0.45
Surgery+Targeted therapy+Radiation	3	2.61	5	4.59	8	3.57
Surgery+Chemotherapy+Radiation+Targeted therapy	2	1.74	0	0.00	2	0.89
Chemotherapy+Targeted therapy/Immunotherapy	4	3.48	7	6.42	11	4.91
Chemotherapy+Radiation	11	9.57	10	9.17	21	9.38
Chemotherapy+Targeted therapy/Immunotherapy+Radiation	2	1.74	4	3.67	6	2.68
Targeted therapy+Radiation	7	6.09	9	8.26	16	7.14
รวม	115	100.00	109	100.00	224	100.00

Others: Follow up clinical/imaging, Observe, waiting for pathological result

ตารางแสดงจำนวนผู้ป่วยโรคมะเร็งปอด แยกตามวิธีการรักษา (Method of Treatment for Lung Cancer)

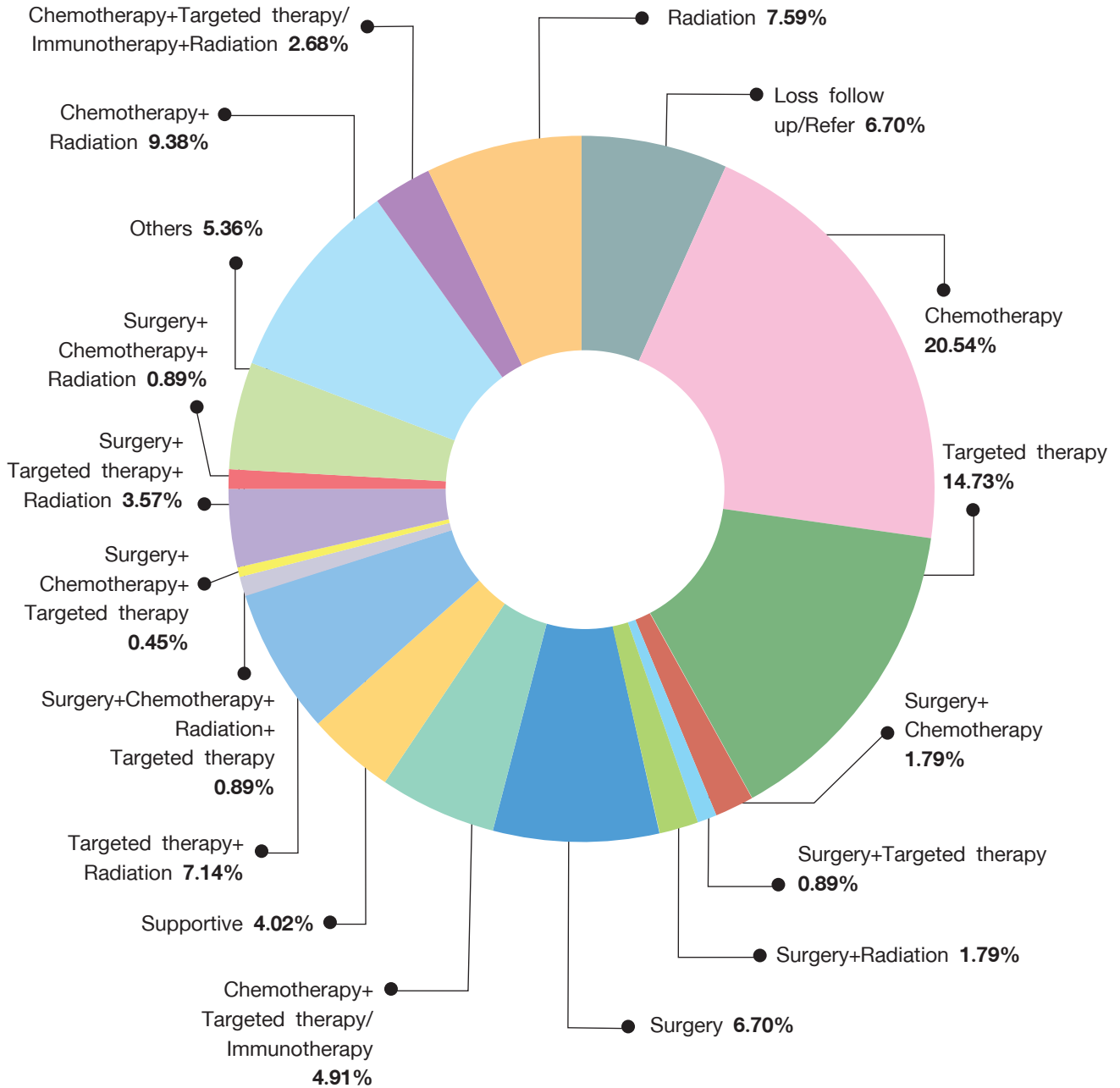



ตารางแสดงจำนวนผู้ป่วยโรคมะเร็งปอดชนิด Non small cell
แยกตามวิธีการรักษา
(Method of Treatment for Non small cell Lung Cancer)

วิธีการรักษา	ชาย		หญิง		รวม	
	จำนวน	ชาย(%)	จำนวน	หญิง(%)	จำนวนรวม	รวม(%)
Surgery	6	5.41	9	8.33	15	6.85
Chemotherapy	30	27.03	14	12.96	44	20.09
Targeted therapy	8	7.21	25	23.15	33	15.07
Radiation	13	11.71	4	3.70	17	7.76
Others	6	5.41	6	5.56	12	5.48
Supportive	8	7.21	1	0.93	9	4.11
Loss follow up/Refer	8	7.21	6	5.56	14	6.39
Surgery+Chemotherapy	1	0.90	3	2.78	4	1.83
Surgery+Targeted therapy	1	0.90	1	0.93	2	0.91
Surgery+Radiation	1	0.90	3	2.78	4	1.83
Surgery+Chemotherapy+Radiation	0	0.00	2	1.85	2	0.91
Surgery+Chemotherapy+Targeted therapy	1	0.90	0	0.00	1	0.46
Surgery+Targeted therapy+Radiation	3	2.70	5	4.63	8	3.65
Surgery+Chemotherapy+Radiation+Targeted therapy	2	1.80	0	0.00	2	0.91
Chemotherapy+Targeted therapy/Immunotherapy	4	3.60	6	5.56	10	4.57
Chemotherapy+Radiation	10	9.01	10	9.26	20	9.13
Chemotherapy+Targeted therapy/Immunotherapy+Radiation	2	1.80	4	3.70	6	2.74
Targeted therapy+Radiation	7	6.31	9	8.33	16	7.31
รวม	111	100.00	108	100.00	219	100.00

Others: Follow up clinical/imaging, Observe, waiting for pathological result

กราฟแสดงจำนวนผู้ป่วยโรคมะเร็งปอดชนิด Non small cell แยกตามวิธีการรักษา (Method of Treatment for Non small cell Lung Cancer)

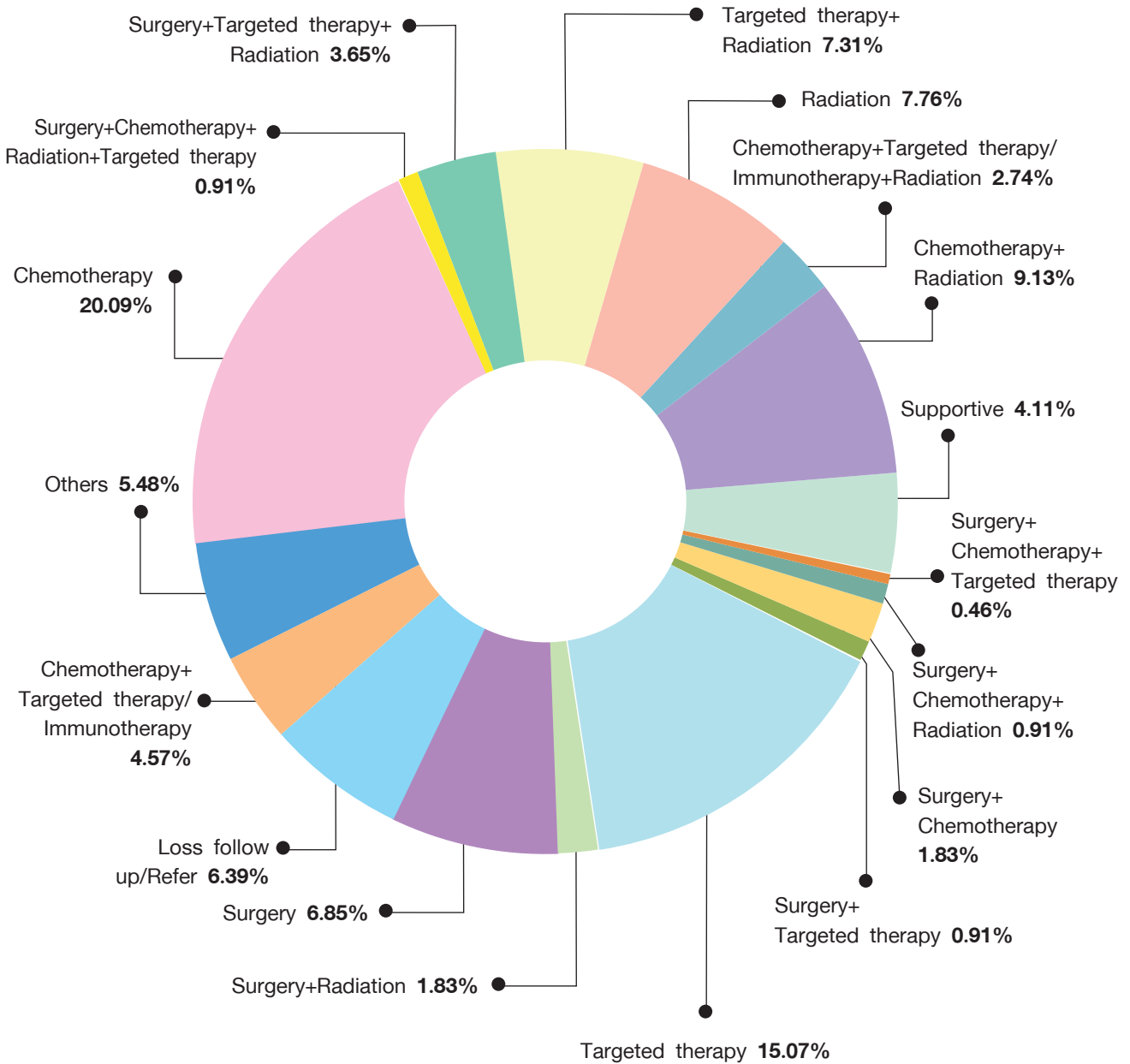



ตารางและกราฟแสดงจำนวนผู้ป่วยโรคมะเร็งปอดชนิด Small cell แยกตามวิธีการรักษา (Method of Treatment for Small cell Lung Cancer)

วิธีการรักษา	ชาย		หญิง		รวม	
	จำนวน	ชาย(%)	จำนวน	หญิง(%)	จำนวนรวม	รวม(%)
Chemotherapy	2	50.00	0	0.00	2	40.00
Refer	1	25.00	0	0.00	1	20.00
Chemotherapy+Radiation	1	25.00	0	0.00	1	20.00
Chemotherapy+Targeted therapy	0	0.00	1	100.00	1	20.00
รวม	4	100.00	1	100.00	5	100.00

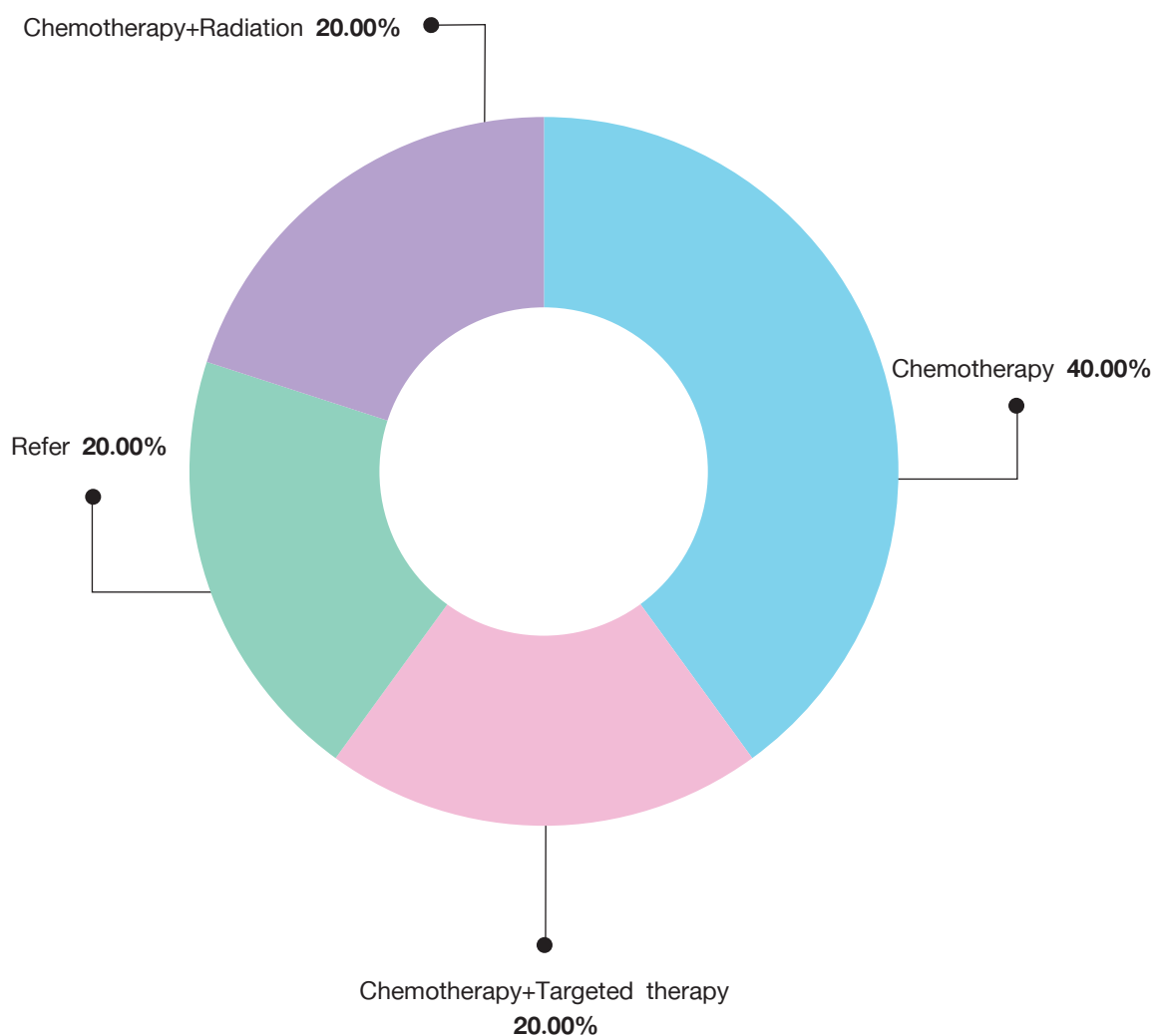

Thyroid Cancer

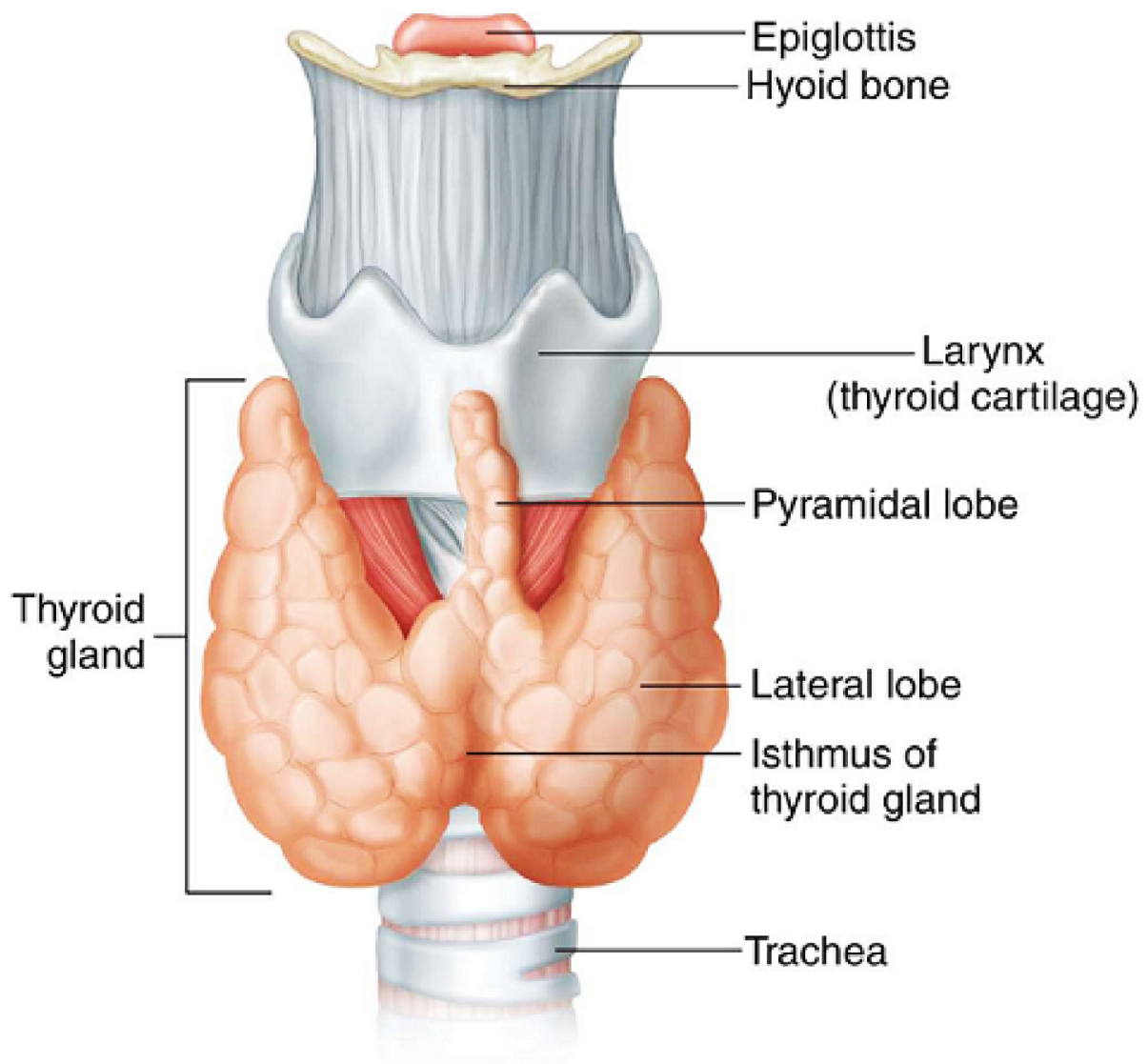



ตารางและกราฟแสดงจำนวนผู้ป่วยโรคมะเร็งไทรอยด์ (Type of Location for Thyroid gland Cancer)

รหัส	ตำแหน่งโรค	ชาย		หญิง		รวม	
		จำนวน	ชาย(%)	จำนวน	หญิง(%)	จำนวนรวม	รวม(%)
739	Thyroid gland	33	23.24	109	76.76	142	100.00
	รวม	33	23.24	109	76.76	142	100.00

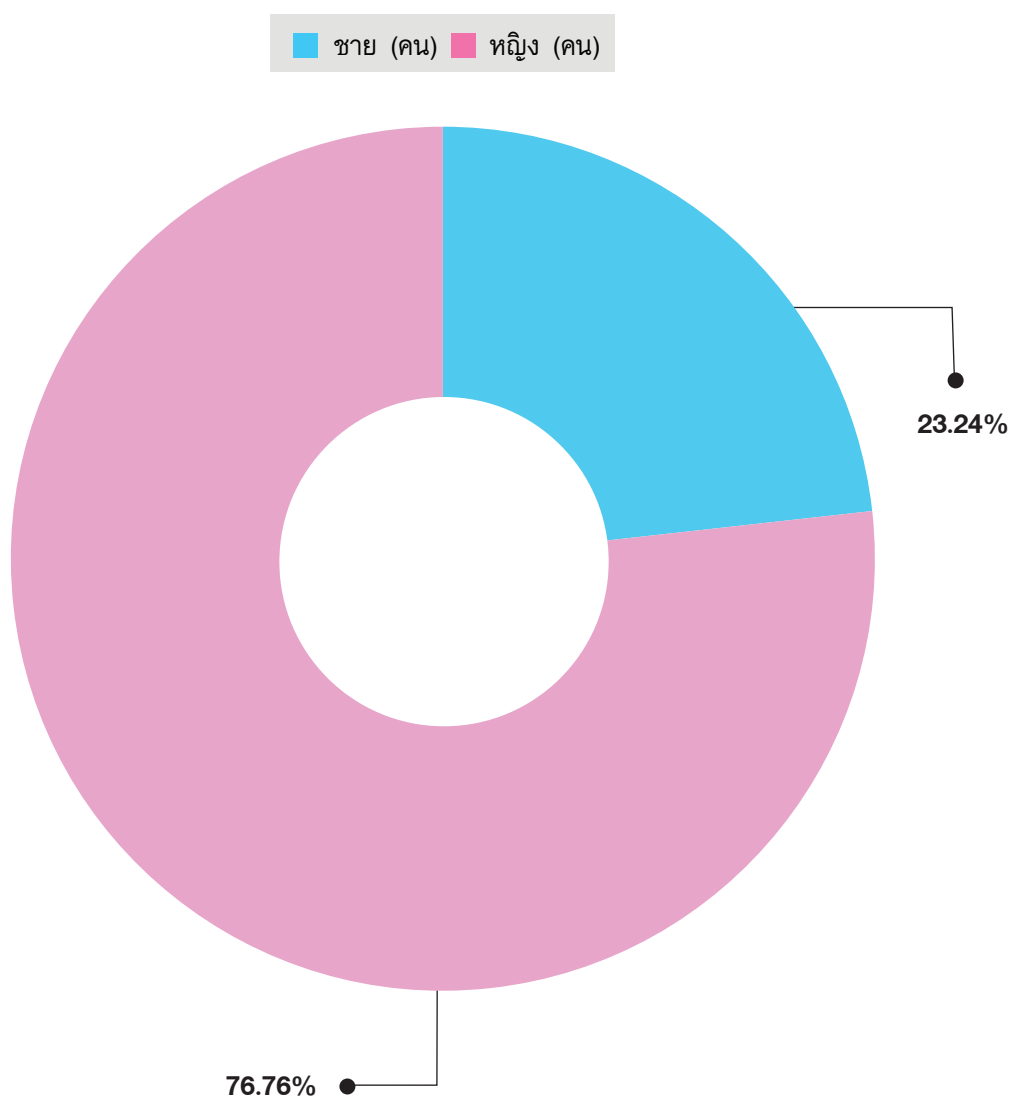

ตารางและกราฟแสดงจำนวนผู้ป่วยโรคมะเร็งไทรอยด์ แยกตามวิธีวินิจฉัย (Type of Diagnosis for Thyroid gland Cancer)

วิธีวินิจฉัย	ชาย		หญิง		รวม	
	จำนวน	ชาย(%)	จำนวน	หญิง(%)	จำนวนรวม	รวม(%)
ตรวจทางเซลล์หรือการตรวจเลือด	3	9.09	4	3.67	7	4.93
ตรวจชิ้นเนื้ออกที่แพร่กระจาย	2	6.06	4	3.67	6	4.23
ตรวจเนื้ออกปฐมภูมิ	28	84.85	101	92.66	129	90.85
รวม	33	100.00	109	100.00	142	100.00

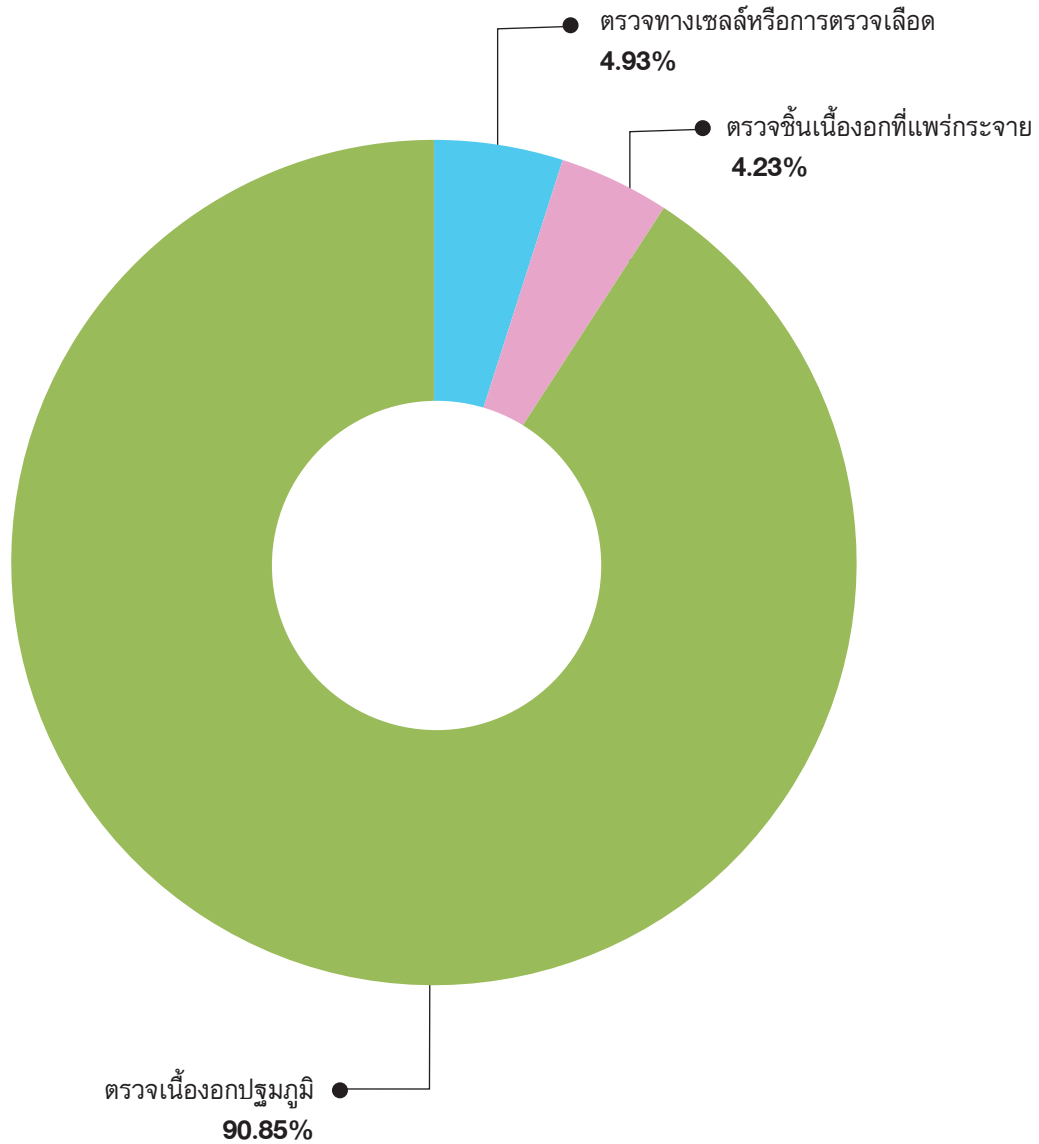



ตารางและกราฟแสดงจำนวนผู้ป่วยโรคมะเร็งไทรอยด์ แยกตามการแพร่กระจาย (Type of Extension for Thyroid gland Cancer)

การแพร่กระจาย	ชาย		หญิง		รวม	
	จำนวน	ชาย(%)	จำนวน	หญิง(%)	จำนวนรวม	รวม(%)
Localized	7	21.21	32	29.36	39	27.46
Direct extension	4	12.12	10	9.17	14	9.86
Regional lymph nodes	10	30.30	37	33.94	47	33.10
Distant metastasis	8	24.24	9	8.26	17	11.97
Not known	4	12.12	21	19.27	25	17.61
รวม	33	100.00	109	100.00	142	100.00

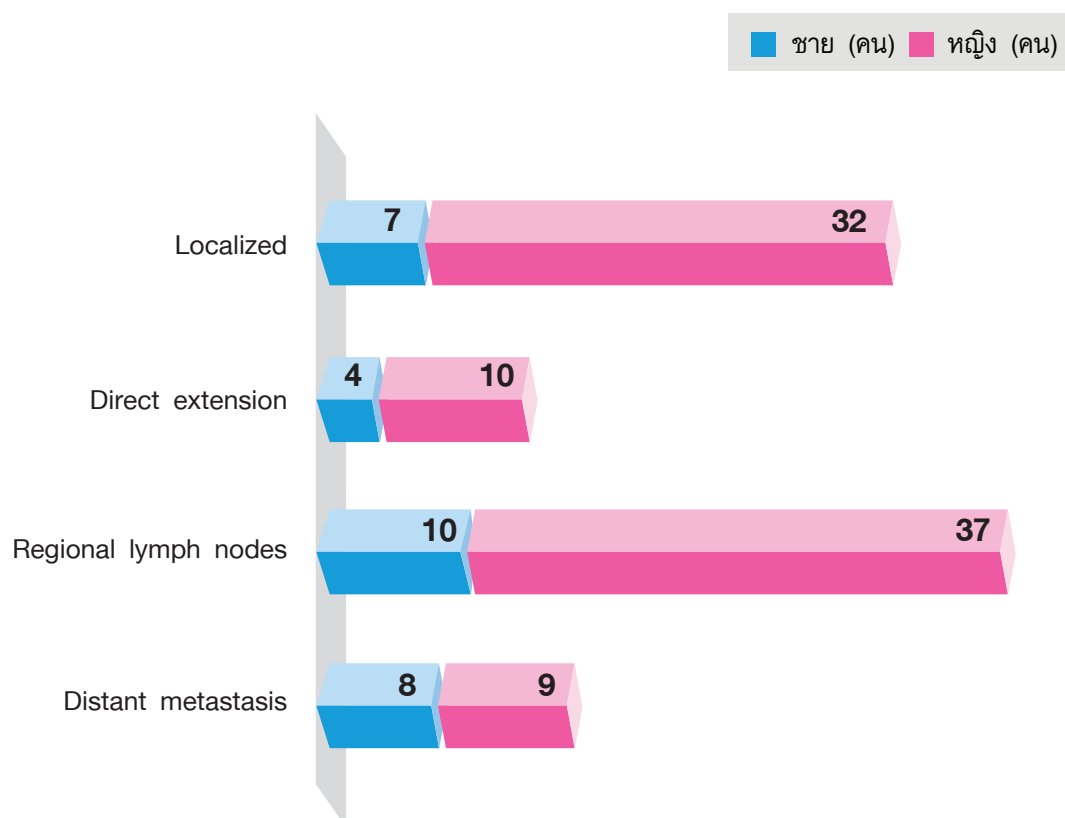

ตารางและกราฟแสดงจำนวนผู้ป่วยโรคมะเร็งไทรอยด์ แยกตามช่วงอายุ (ปี) (Number by Age-group and Sex for Thyroid gland Cancer)

ช่วงอายุ (ปี)	ชาย		หญิง		รวม	
	จำนวน	ชาย(%)	จำนวน	หญิง(%)	จำนวนรวม	รวม(%)
10-14	0	0.00	3	2.75	3	2.11
15-19	1	3.03	3	2.75	4	2.82
20-24	1	3.03	3	2.75	4	2.82
25-29	3	9.09	6	5.50	9	6.34
30-34	0	0.00	14	12.84	14	9.86
35-39	3	9.09	17	15.60	20	14.08
40-44	3	9.09	10	9.17	13	9.15
45-49	4	12.12	14	12.84	18	12.68
50-54	3	9.09	11	10.09	14	9.86
55-59	5	15.15	7	6.42	12	8.45
60-64	3	9.09	8	7.34	11	7.75
65-69	4	12.12	6	5.50	10	7.04
70-74	2	6.06	2	1.83	4	2.82
80-84	1	3.03	3	2.75	4	2.82
85+	0	0.00	2	1.83	2	1.41
รวม	33	100.00	109	100.00	142	100.00

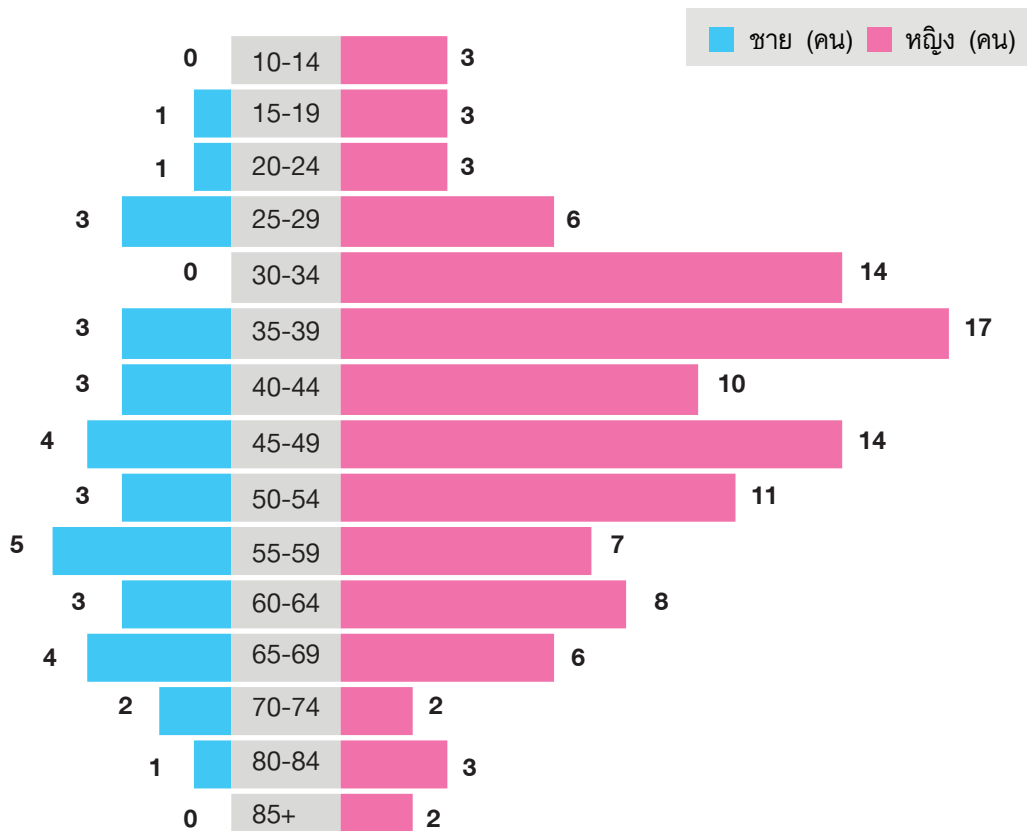



ตารางและกราฟแสดงจำนวนผู้ป่วยโรคมะเร็งไทรอยด์ แยกตามระยะของโรค (Type of Stage of Cancer site for Thyroid gland Cancer)

ระยะของโรค	ชาย		หญิง		รวม	
	จำนวน	ชาย(%)	จำนวน	หญิง(%)	จำนวนรวม	รวม(%)
Stage I	18	54.55	70	64.22	88	61.97
Stage II	3	9.09	10	9.17	13	9.15
Stage III	0	0.00	3	2.75	3	2.11
Stage IV	8	24.24	5	4.59	13	9.15
Unknown	4	12.12	21	19.27	25	17.61
รวม	33	100.00	109	100.00	142	100.00

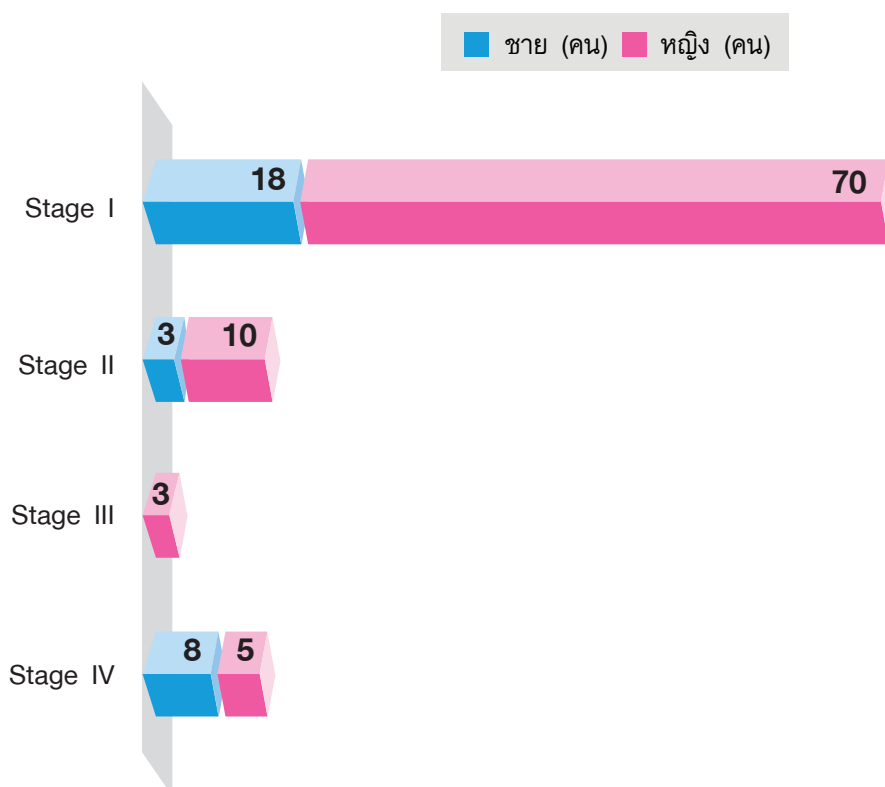

ตารางและกราฟแสดงจำนวนผู้ป่วยโรคมะเร็งไทรอยด์ แยกตามวิธีการรักษา (Method of Treatment for Thyroid gland Carcinoma)

วิธีการรักษา	ชาย		หญิง		รวม	
	จำนวน	ชาย(%)	จำนวน	หญิง(%)	จำนวนรวม	รวม(%)
Surgery	2	6.06	2	1.83	4	2.82
Hormone	0	0.00	5	4.59	5	3.52
Radiation	8	24.24	20	18.35	28	19.72
Supportive	0	0.00	1	0.92	1	0.70
Others	1	3.03	1	0.92	2	1.41
Surgery+Hormone	0	0.00	3	2.75	3	2.11
Surgery+Hormone+Radiation	7	21.21	12	11.01	19	13.38
Hormone+Radiation	15	45.45	65	59.63	80	56.34
รวม	33	100.00	109	100.00	142	100.00

Others: Follow up, treatment other cancer untill stable

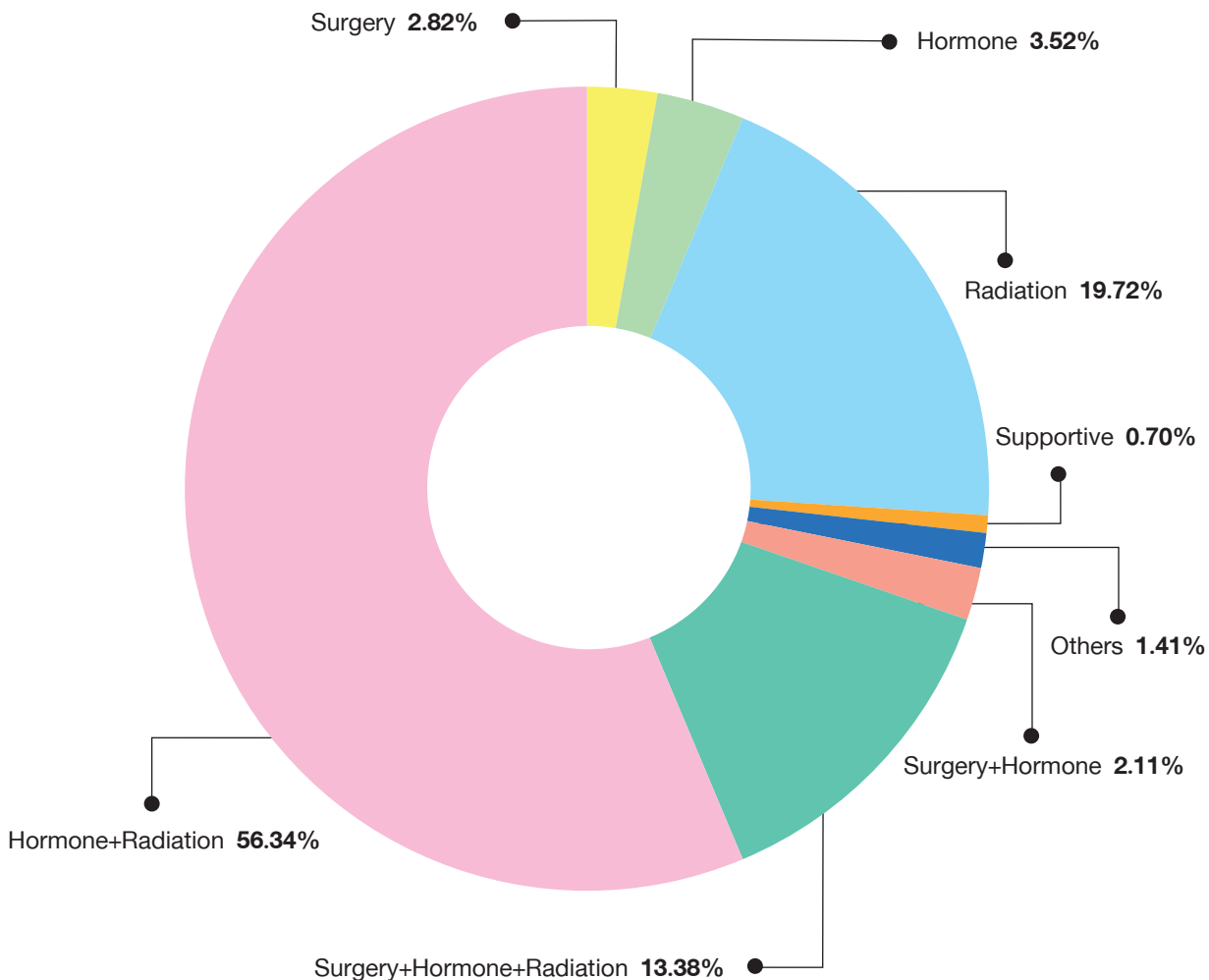



Prostate Cancer

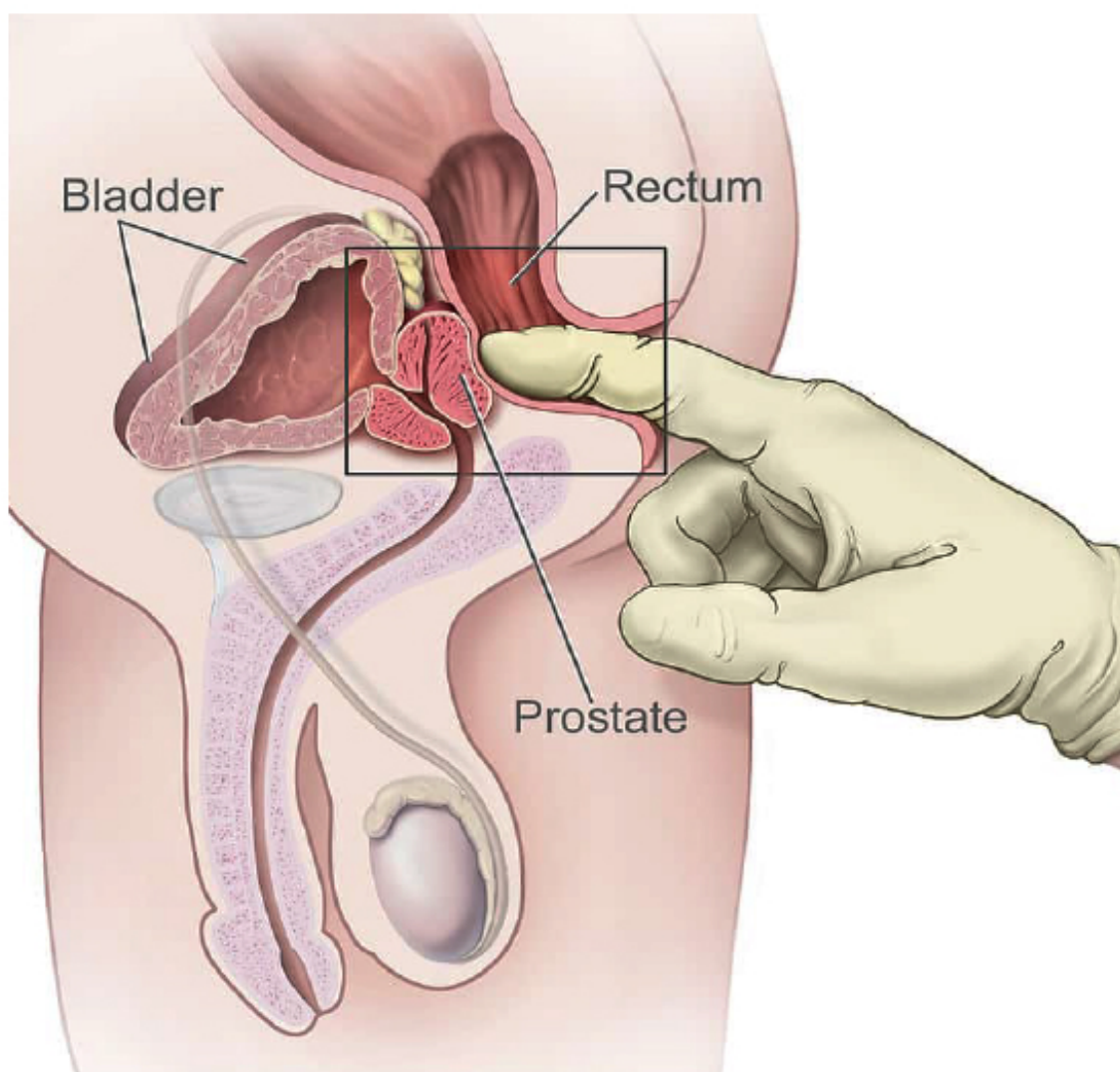

ตารางและกราฟแสดงจำนวนผู้ป่วยต่อมลูกหมาก แยกตามวิธีวินิจฉัย (Type of Diagnosis for Prostate gland Cancer)

วิธีวินิจฉัย	ชาย	
	จำนวน	ชาย(%)
ซักประวัติและตรวจร่างกาย	5	3.82
รังสีวินิจฉัย ส่องกล้อง	1	0.76
ตรวจชิ้นเนื้ออกที่แพร่กระจาย	3	2.29
ตรวจเนื้ออกปฐมภูมิ	122	93.13
รวม	131	100.00

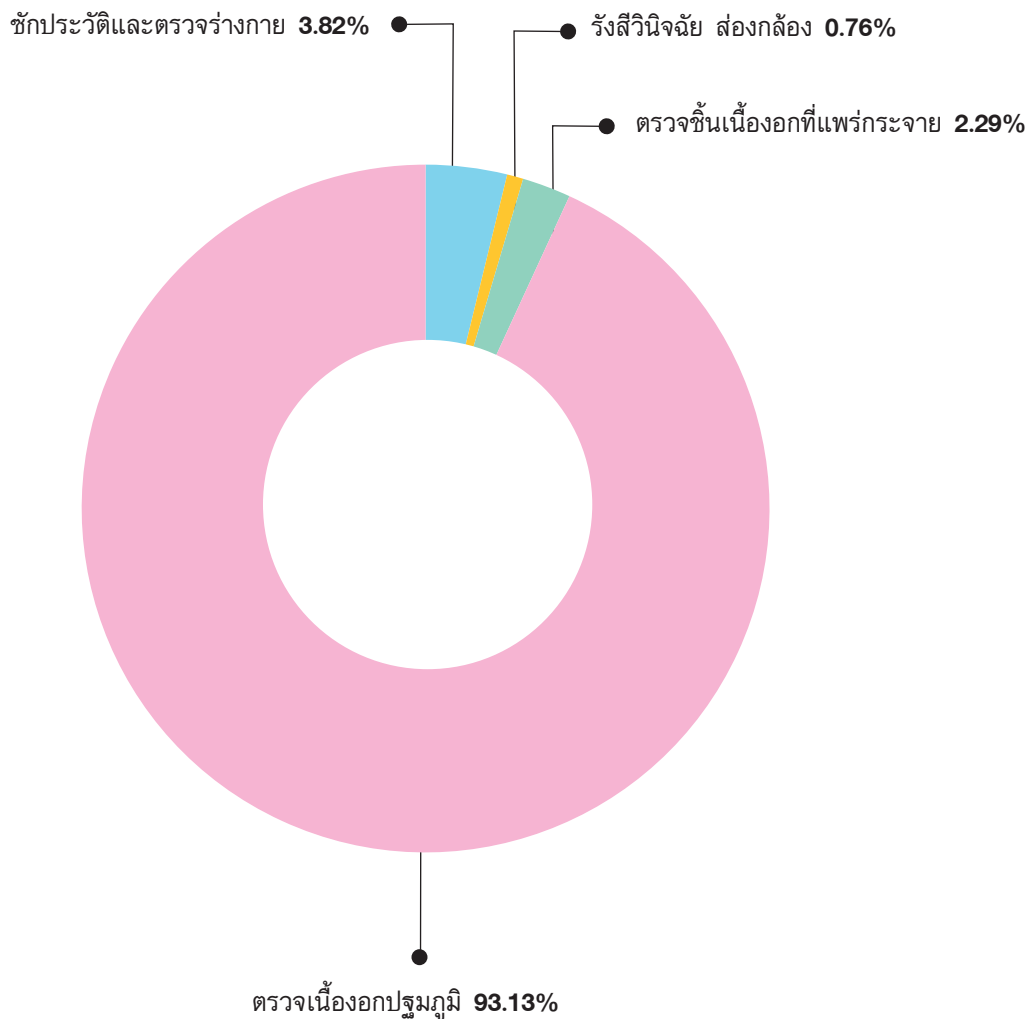



ตารางและกราฟแสดงจำนวนผู้ป่วยโรคมะเร็งต่อมลูกหมาก
แยกตามการแพร่กระจาย
(Type of Extension for Prostate gland Cancer)

การแพร่กระจาย	ชาย	
	จำนวน	ชาย(%)
Localized	10	7.63
Direct extension	34	25.95
Regional lymph nodes	9	6.87
Distant metastasis	52	39.69
Not known	26	19.85
รวม	131	100.00

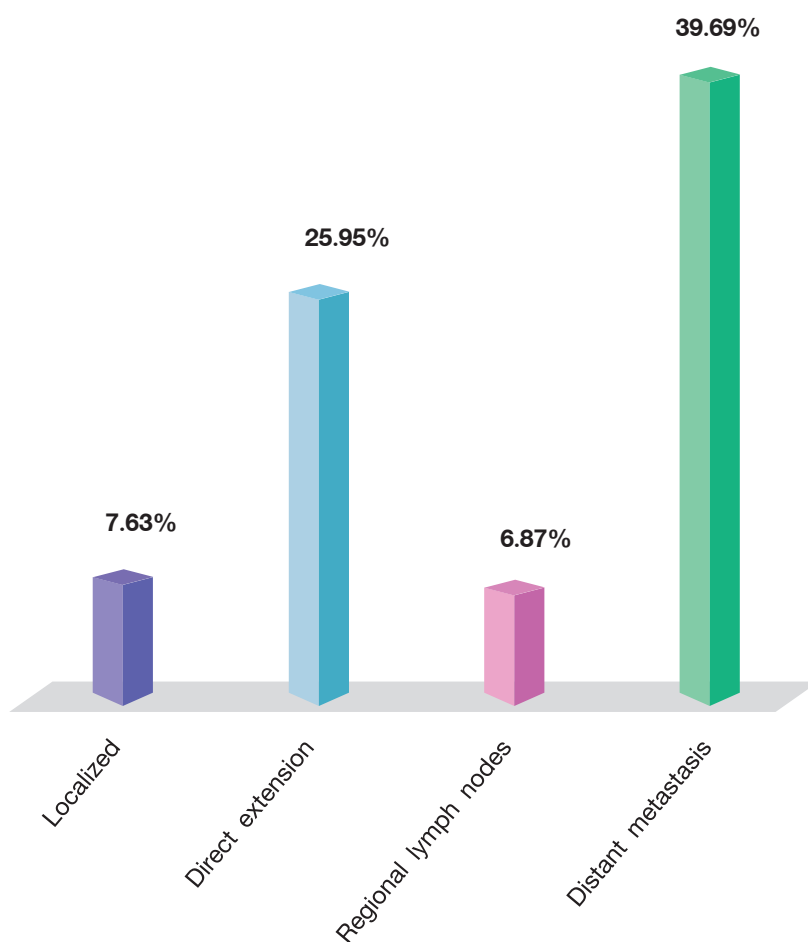

ตารางและกราฟแสดงจำนวนผู้ป่วย โรคมะเร็งต่อมลูกหมาก
แยกตามช่วงอายุ (ปี)
(Number by Age-group and Sex for Prostate gland Cancer)

ช่วงอายุ (ปี)	ชาย	
	จำนวน	ชาย(%)
50-54	2	1.53
55-59	8	6.11
60-64	19	14.50
65-69	29	22.14
70-74	31	23.66
75-79	23	17.56
80-84	15	11.45
85-89	4	3.05
รวม	131	100.00

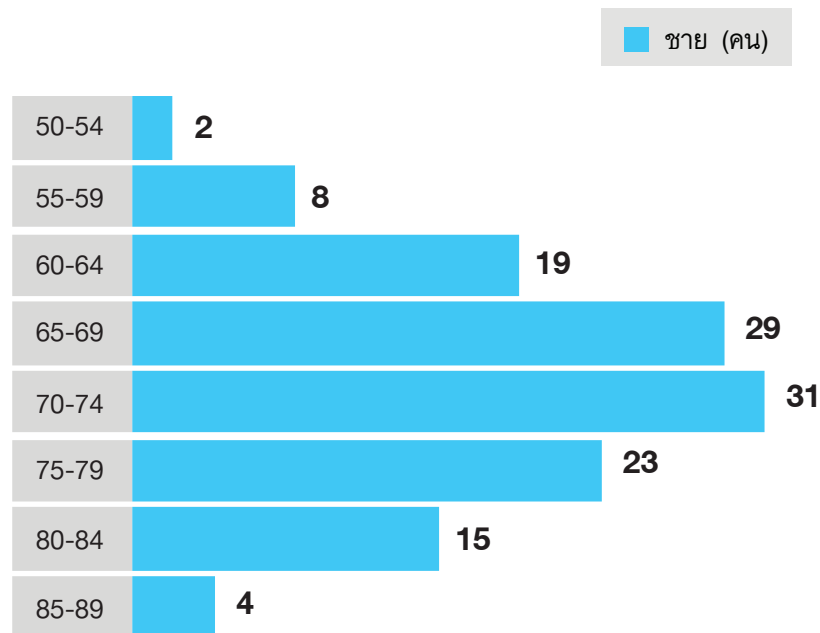

ตารางและกราฟแสดงจำนวนผู้ป่วยโรคมะเร็งต่อมลูกหมาก
แยกตามระยะของโรค
(Type of Stage of Cancer site for Prostate gland Cancer)

ระยะของโรค	ชาย	
	จำนวน	ชาย(%)
Stage I	2	1.53
Stage II	21	16.03
Stage III	23	17.56
Stage IV	59	45.04
Unknown	26	19.85
รวม	131	100.00

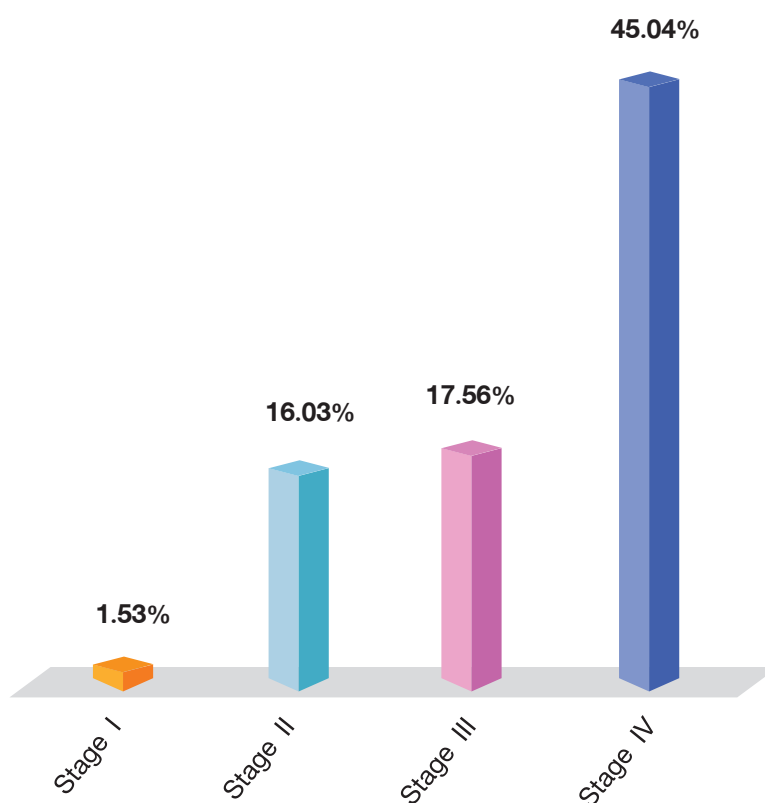

**ตารางแสดงจำนวนโรคมะเร็งต่อมลูกหมาก
แยกตามวิธีการรักษา
(Method of Treatment for Prostate gland Cancer)**

วิธีการรักษา	ชาย	
	จำนวน	ชาย(%)
Surgery	17	12.98
Chemotherapy	5	3.82
Radiation	21	16.03
Hormone	25	19.08
Intervention	2	1.53
Supportive	2	1.53
Other	8	6.11
Loss follow up/Refer	15	11.45
Surgery+Chemotherapy	1	0.76
Surgery+Radiation	1	0.76
Chemotherapy+Radiation	1	0.76
Chemotherapy+Hormone	9	6.87
Hormone+Radiation	17	12.98
Hormone+Targeted therapy	1	0.76
Hormone+Intervention	1	0.76
Chemotherapy+Hormone+Radiation	3	2.29
Chemotherapy+Hormone+Targeted therapy	1	0.76
Surgery+Chemotherapy+Hormone+Radiation	1	0.76
รวม	131	100.00

Others: Active surveillance, Wait and see, Follow up

กราฟแสดงจำนวนโรคมะเร็งต่อมลูกหมาก
แยกตามวิธีการรักษา
(Method of Treatment for Prostate gland Cancer)

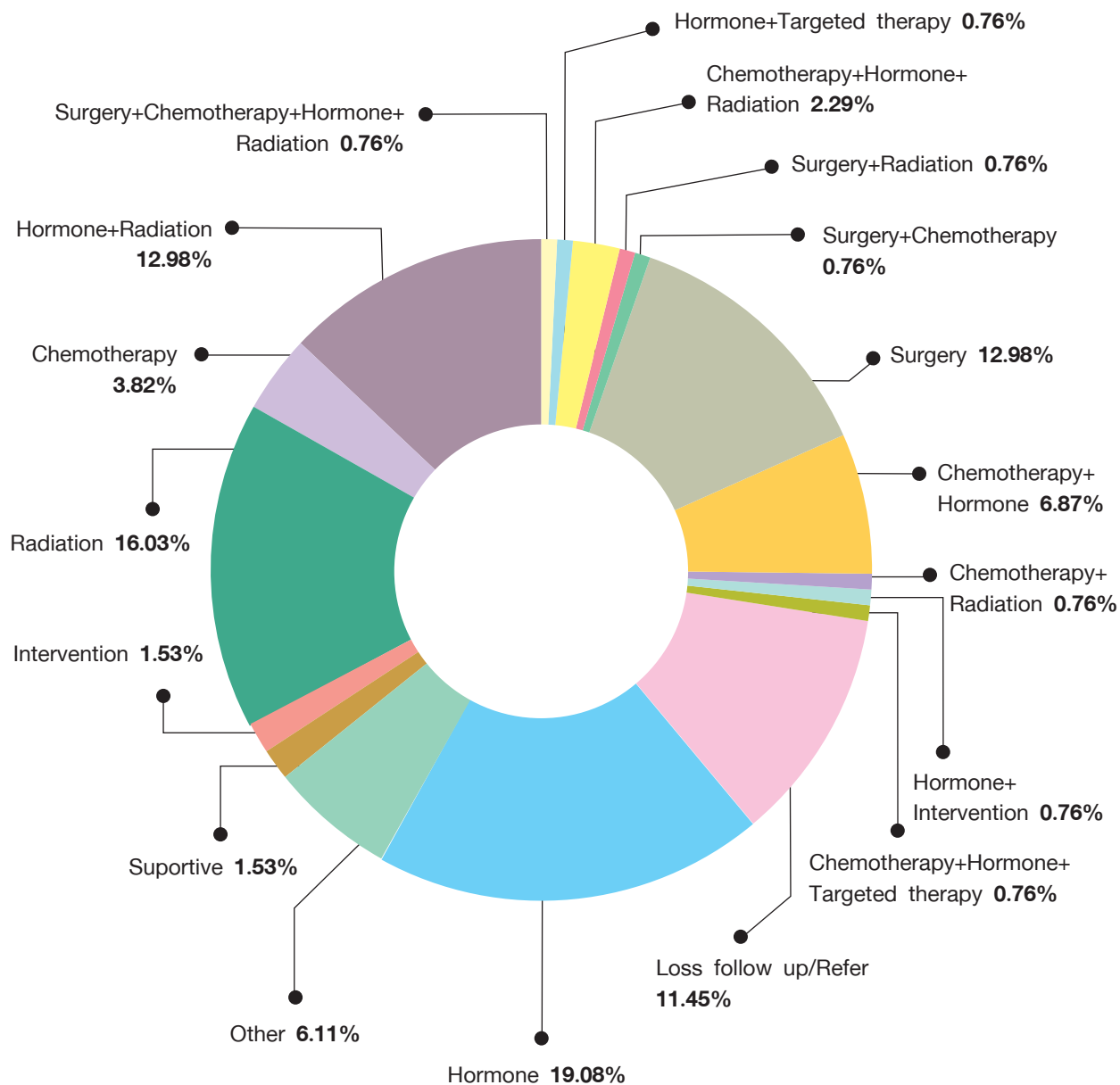

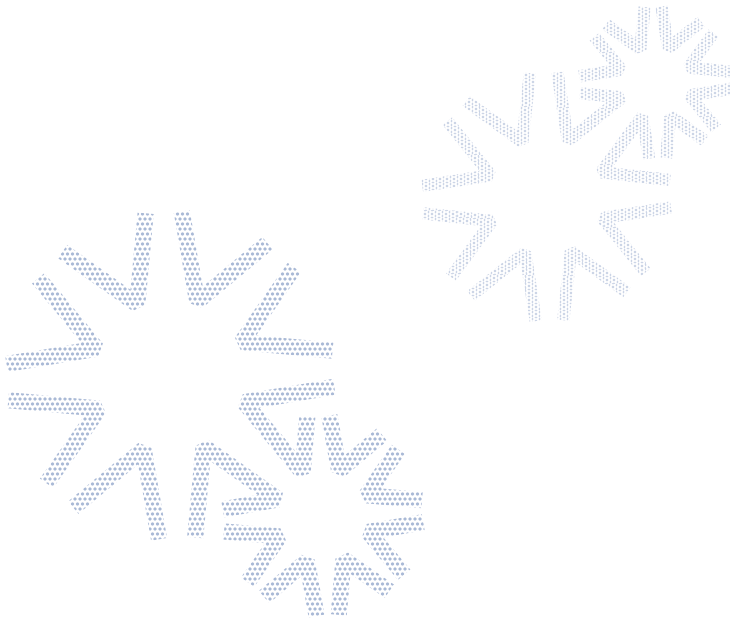

CHULABHORN HOSPITAL
HOSPITAL BASED CANCER REGISTRY 2021



“ทุกชีวิตของคนไข้
คือหัวใจของเรา”

โรงพยาบาลจุฬารัตน์
906 ถนนกำแพงเพชร 6 แขวงตลาดบางเขน
เขตหลักสี่ กรุงเทพมหานคร 10210
โทรศัพท์ 02-576-6000